మనం

జనం కోసం అక్షర యజ్ఞం..

అమరావతి
సోమవారం
30-09-2024
వెల. రూ.5
• సంపుటి : 8 • సంచిక: 279
పేజీలు : 8

Amaravathi | Tirupathi | Kurnool | Eluru | Visakhapatnam | Ananthapuramu | Kadapa | Hyderabad | Karimnagar | Nizamabad | Nallagonda | Mahaboobnagar | Warangal | Khammam

మోదీని గద్దె దించే వరకు
చావను

ఖర్గేకి అస్వస్థత

ప్రసంగిస్తూ స్పృహ కోల్పోయిన ఖర్గే..

ఖర్గే ఆరోగ్యంపై ఏఐసీసీ మాజీ అధ్యక్షురాలు సోనియా గాంధీ, రాహుల్ గాంధీ, ప్రియాంక గాంధీ ఆరా

ప్రస్తుతం ఆయన ఆరోగ్య పరిస్థితి నిలకడగా ఉందని ఆసుపత్రి వర్గాలు వెల్లడి

వివరాలు 7లో

సిట్ దూకుడు

నెయ్యి మూలాల నుంచి శూల శోధన

కల్తీ విచారణలో పకడ్బందీగా అడుగులు

అవసరమైతే టీటీడీ మాజీ పెద్దలకు నోటీసులిస్తాం: సిట్ చీఫ్

విజిలెన్స్, ల్యాబ్ నివేదికలపై అధ్యయనం

ఏఆర్ ఫుడ్స్ పుట్టు పూర్వోత్తరాలపై దృష్టి

ట్యాంకర్ డ్రైవర్ నుంచి యజమాని వరకూ విచారించనున్న సిట్ సభ్యులు

ప్లాంట్లో ఉత్పత్తి, పదార్థాలపైనా దర్యాప్తు

బాధ్యులైన అందరినీ ప్రశ్నిస్తామన్న సిట్ చీఫ్

దుండిగల్ వెళ్లి ఏఆర్ ఫుడ్స్‌పై విచారణ

టీటీడీ ఈవోతో సిట్ బృందం భేటీ

కల్తీ నెయ్యి వివాదం కుట్ర కోణంపై చర్చ

తిరుపతి, సెప్టెంబరు 29 (మనం న్యూస్) : తిరుమల లడ్డూ వివాదంపై ప్రత్యేక దర్యాప్తు బృందం (సిట్) విచారణను ముమ్మరం చేసింది. నెయ్యి మూలాల నుంచి శూలశోధన చేస్తోంది. కల్తీ అంశంపై విచారణలో పకడ్బందీగా అడుగులు వేస్తోంది. ఇప్పటికే తిరుపతికి చేరుకున్న సిట్ సభ్యులు ఆది వారం ఎక్కడికీ వెళ్లలేదు. తిరుపతిలోనే సమావేశమయ్యారు. కల్తీ నెయ్యిపై విజిలెన్స్, ల్యాబ్ నివేదికల్లోని అంశాలు, అక్కడి పరిస్థితులపై అధ్యయనం చేశారు. టీటీడీ ప్రొక్యూర్మెంట్ జన రల్ మేనేజర్ ఇచ్చిన ఫిర్యాదులోని అంశాలనూ పరిశీలించారు. సిట్ చీఫ్ సర్వశ్రేష్ఠ త్రిపాఠి నేతృత్వంలో డీఐజీ గోపీనాథ్ జెట్టి, ఎస్పీ హర్షవర్ధన్‌రాజు, అదనపు ఎస్పీ వెంకట్రావు ఈ కేసును దర్యాప్తు చేస్తున్నారు. కల్తీ నెయ్యి సరఫరా చేసిన ఏఆర్ ఫుడ్స్ కంపెనీ పుట్టు పూర్వోత్తరాలు, దాని చరిత్ర ఏమిటి? యజమాని ఎవరు? వంటి విషయాలపై దృష్టి సారించారు. తిరుమలకు కల్తీ నెయ్యి తీసుకొచ్చిన ట్యాంకర్ డ్రైవర్ నుంచి కంపెనీ యజమాని వరకూ సిట్ సభ్యులు ప్రశ్నించనున్నారు. వారికి రాజకీయ నేత లతో సంబంధాలు ఉన్నాయా అనే కోణంలోనూ విచారణ చేయ నున్నారు. ప్లాంట్లో ఏమి ఉత్పత్తి చేస్తున్నారు? నెయ్యి కాకుండా ఇతర పదార్థాలు ఏమైనా తయారు చేస్తున్నారా? నెయ్యిలో వనస్పతి ఉత్పత్తులు, జంతు కొవ్వులు కల్తి చేశారా? వంటి విష యాలపై దర్యాప్తు చేయనున్నారు. అలాగే - మిగతా 2లో...

జనానికి సంకలనాత్మక కథనాలే ఇష్టం

వారికి స్ఫూర్తిదాయక, ప్రోత్సాహక సమాచారం కావాలి : ప్రధాని

పదేళ్ల మన్ కీ బాత్‌పై మోదీ భావోద్వేగం

తల్లి పేరిట మొక్క.. యూపీలో 26 కోట్లు, గుజరాత్‌లో 15 కోట్ల మొక్కలు నాటాం

మొక్కలు నాటడంలో రాష్ట్రల ప్రజల చొరవ అభినందనీయం

'ఏక్ పేడ్.. మా కే నామ్' లక్ష్యాన్ని మించారు

'మన్ కీ బాత్'లో ప్రధాని అభినందనలు

నాలుగేళ్లుగా ప్రతిరోజూ ఓ మొక్క నాటిన కేఎన్ రాజశేఖర్‌పై ప్రధాని ప్రశంసలు

పండుగల సందర్భంగా మేక్ ఇన్ ఇండియా ఉత్పత్తులను కొనుగోలు చేయాలి

'మన్ కీ బాత్'లో ప్రధాని మోదీ

ఇవరాలు 7లో

నెరవేర్చలేని వాగ్దానాన్ని
బీజేపీ చేయదు

హెచ్‌పీ, కర్నాటకల్లో రాహుల్ హామీల అమలు పూజ్యం

కాంగ్రెస్‌పై అమిత్ షా విమర్శలు

మేము దేశ సరిహద్దును కాపాడతాం

గురుగ్రామ్ ఎన్నికల ర్యాలీలో అమిత్ షా

వివరాలు 7లో

మనం మిత్రులను మార్చగలం కానీ..
పొరుగువారిని మార్చలేం

అలా చేసుంటే.. పాక్‌కు పెద్ద ఆర్థిక ప్యాకేజీ ఇచ్చేవాళ్లం

రాజ్‌నాథ్ సింగ్

వివరాలు 7లో

శ్రీవారి సేవలో సుప్రీంకోర్టు ప్రధాన న్యాయమూర్తి

తిరుమల, సెప్టెంబరు 29 (మనం న్యూస్) : సుప్రీంకోర్టు ప్రధాన న్యాయమూర్తి(సీజేఐ) జస్టిస్ డీవై చంద్రచూడ్ కుటుంబ సభ్యులతో కలిసి ఆదివా రం ఉదయం తిరుమల శ్రీవారిని దర్శించుకు న్నారు. వారికి తితిదే ఈఓ జె.శ్యామలరావు, అదనపు ఈఓ సీహెచ్ వెంకయ్యచౌదరి స్వాగతం పలికారు. ముందుగా ధ్వజస్తంభానికి నమస్కరించి, అనంతరం శ్రీ వారి మూలమూర్తిని దర్శించుకున్నారు. రంగనాయకుల మండపంలో వేదపండితులు ఆశీర్వచనం, తితిదే ఈఓ తీర్థప్రసాదాలు, శ్రీవారి - మిగతా 2లో...

రోడ్లకు మహర్దశ!

పంచాయతీరాజ్ రహదారులకు మోక్షం

వైసీపీ ప్రభుత్వంలో ఐదేళ్ల పాటు ఛిద్రం

10వేల కోట్లతో పనులు చేపట్టేందుకు ఏర్పాట్లు

తొలుత వర్షాలకు పాడైన రోడ్లకు మరమ్మతులు

ఇవరాలు 7లో

జెత్వానీ వ్యవహారంలో మరో ఫేక్ కేసు

ఆమె సన్నిహితుడిపై నమోదు

స్పా కేంద్రంలో విటుడిగా చేర్చి పటమట స్టేషన్‌లో ఎఫ్ఐఆర్

అప్పటికప్పుడు అక్కడ సోదాలు చేసినట్లు పోలీసుల కలరింగ్ ఏ-1గా మణిపూర్ యువతి

ఏ-2గా ఢిల్లీకి చెందిన అమిత్‌సింగ్

కాదంబరి పాస్‌వర్డ్‌ల కోసమే ఈ తప్పుడు కేసు ఎత్తుగడ

అమిత్‌ను తీసుకొస్తే జెత్వానీ అంతా చెబుతుందన్న విద్యాసాగర్

దాంతో తప్పుడు కేసు పెట్టడానికి ఫిబ్రవరి 11న స్పా కేంద్రంపై దాడి

అమిత్‌సింగ్‌ను తీసుకురావడానికి పదో తేదీనే ఢిల్లీకి విమాన టికెట్లు

అక్కడ ఆయన ఆచూకీ దొరక్క వెనుదిరిగిన పోలీసు బృందం

వివరాలు 2లో..

అమిత్‌షాతో రామ్మోహన్‌నాయుడు భేటీ

విమానయాన రంగం పురోగతి, ఏపీ అంశాలపై చర్చ

న్యూఢిల్లీ/శ్రీకాకుళం, సెప్టెంబరు 29 (మనం న్యూస్): కేంద్ర హోం మంత్రి అమిత్‌షాతో పౌరవిమానయాన శాఖ మంత్రి కె.రామ్మోహన్ నాయు డు ఆదివారం ఢిల్లీలో భేటీ అయ్యారు. విమానయాన రంగం పురోగతిపై వీరిద్దరు సమీక్షించారు. కొత్త విమానాశ్రయాల అభివృద్ధి, పాత వాటిల్లో మౌలిక సదుపాయాల కల్పన, తదితర అంశాలపై చర్చించారు. ఏపీకి సం బంధించిన పలు అంశాలను అమిత్‌షా దృష్టికి తీసుకెళ్లినట్లు తెలిసింది. శ్రీ వేంకటేశ్వర స్వామి ప్రతిమను హోంమంత్రికి బహూకరించారు.

అవును.. మేమొస్తున్నాం

చంద్రబాబుతో 18 ఏళ్ల అనుబంధం

ఆయనతో జరిపిన చర్చలు ఫలప్రదం

విశాఖలో 8-స్క్రీన్ ఐమ్యాక్స్ మల్టీప్లెక్స్ మాల్

విజయవాడ, తిరుపతిల్లో హైపర్ మార్కెట్లు

రాష్ట్రంలో అధునాతనమైన ఫుడ్ ప్రాసెసింగ్, లాజిస్టిక్ కేంద్రాల ఏర్పాటుకు నిర్ణయించాం

లులూ గ్రూపు చైర్మన్ యూసుఫ్ అలీ ట్వీట్

అమరావతి, సెప్టెంబరు 29 (మనం న్యూస్) : ముఖ్య మంత్రి చంద్రబాబుతో తనకు 18ఏళ్ల అనుబంధం ఉందని, ఆయ నతో జరిపిన చర్చలు ఫలప్రదమయ్యాయని - మిగతా 2లో...

రేపు తిరుమలకు పవన్ కల్యాణ్

2న శ్రీవారిని దర్శించుకోనున్న డిప్యూటీ సీఎం

లడ్డూ కౌంటర్, వెంగమాంబ కాంప్లెక్స్ పరిశీలన

3న దీక్ష విరమణ.. తిరుపతిలో వారాహి సభ

అమరావతి, సెప్టెంబరు 29 (మనం న్యూస్) : శ్రీ వారి లడ్డూ తయారీలో కల్తీ నెయ్యి వ్యవహారంపై ప్రాయశ్చిత్త దీక్ష చేపట్టిన ఉప ముఖ్యమంత్రి పవన్ కల్యాణ్.. తిరుమల పర్యటనకు వెళ్లనున్నారు. అక్టోబరు 1, 2వ తేదీల్లో ఆయన తిరుమలలో పర్యటిస్తారు. మంగళ వారం మధ్యాహ్నం గన్నవరం విమానాశ్రయం నుంచి ప్రత్యేక విమా నంలో రేణిగుంట చేరుకుంటారు. అక్కడ నుంచి నేరుగా అలిపిరి వద్ద ఉన్న శ్రీ వేంకటేశ్వర స్వామి పాదాల చెంతకు - మిగతా 2లో...

మనం

Follow : @Manamnews

జనరల్

సిట్ దూకుడు

మొదటి పేజీతరువాయి...

ప్లాంట్ తయారీ సామర్థ్యం ఎంత? పాలసేకరణ, నెయ్యి తయారీ ప్రక్రియపై కూపీ లాగనున్నారు. తిరుమలకు నెయ్యి సరఫరా టెండర్లో పాల్గొనేందుకు అర్హత సాధించాలంటే అంతకుముందు ఏడాది నుంచి ప్లాంట్ రన్నింగ్లో ఉండాలి. ఆ ఏడాది ప్లాంట్లో ఏ మేరకు ఉత్పత్తి చేశారు? బ్యాక్గ్రౌండ్ ఏమిటి? వంటి అంశాలపైనా సిట్ సభ్యులు దర్యాప్తు చేయనున్నారు. తమిళనాడులోని దుండిగల్లో ఉన్న ఏఆర్ ఫుడ్స్ ప్లాంట్ నుంచి తిరుమలకు నెయ్యి తీసుకొచ్చిన ఓ ట్యాంకర్ రిజెక్ట్ కాగా అందులోని నెయ్యిని మరో ట్యాంకర్లో నింపి మళ్లీ తిరుమలకు తీసుకొచ్చారు. దీనిపై కూడా సిట్ సభ్యులు దృష్టి సారిస్తున్నారు. సిట్ సభ్యులు రెండు బృందాలుగా విచారణ చేయనున్నారు. ఓ బృందానికి డీఐజీ గోపీనాథ్ జెట్టి, మరోదానికి ఎస్పీ హర్షవర్ధన్రాజు సారథ్యం వహిస్తున్నారు. సిట్ చీఫ్ త్రిపాఠి ఈ కేసును పర్యవేక్షిస్తున్నారు. వైసీపీ హయాంలో పనిచేసిన టీటీడీ పాలకమండలి పెద్దలు, అధికారులు, సిబ్బంది పాత్ర వరకు అన్ని కోణాల్లో దర్యాప్తు చేస్తున్నారు. తిరుమలలో లడ్డూ పోటు, విక్రయ కేంద్రాలను మరో సారి పరిశీలించనున్నారు. లడ్డూ తయారీలో పాల్గొంటున్న శ్రీవైష్ణవులను ప్రశ్నించనున్నారు.

అన్ని కోణాల్లో దర్యాప్తు: త్రిపాఠి

ఆదివారం తిరుపతి పోలీసు గెస్ట్ హౌస్ వద్ద సిట్ చీఫ్ సర్వశ్రేష్ఠ త్రిపాఠి మీడియాతో మాట్లాడారు. ఈ కేసును అన్ని కోణాల్లో లోతైన దర్యాప్తు చేస్తున్నామన్నారు. తిరుపతి ఈస్ట్ పోలీసు స్టేషన్లో నమోదైన క్రైం నంబరు 470-24 కేసులో సమగ్ర విచారణ చేసి దోషులను గుర్తిస్తామన్నారు. నెయ్యి సరఫరా చేసిన ఏఆర్ డెయిరీపై విచారణ చేస్తామని, ఇందుకు సంబంధించి ప్రత్యేక బృందాన్ని నియమించినట్లు వెల్లడించారు. ఏఆర్ డెయిరీకి సంబంధించిన వివరాలను టీటీడీ నుంచి తీసుకున్నట్టు చెప్పారు. అసలు ఏఆర్ డెయిరీకి టెండర్లు ఎప్పుడు కట్టబెట్టారు? ఇప్పటివరకు ఎంత నెయ్యి సరఫరా చేశారు? అన్న విషయాలపై ప్రాథమిక దర్యాప్తు చేపట్టామన్నారు. త్వరలో తమిళనాడులోని దుండిగల్కు వెళ్లి ఏఆర్ డెయిరీ సామర్థ్యం, అక్కడ ప్లాంట్ నిర్వహణ తీరు, ఎన్ని వేల లీటర్ల పాలు ప్రాసెసింగ్ చేస్తున్నారు? టీటీడీకి నెయ్యి సరఫరా చేసేంత సామర్థ్యం ఆ డెయిరీకి ఉందా? అనే కోణంలో విచారణ చేపడతామని తెలిపారు. కల్తీ నెయ్యికి సంబంధించి అన్ని విభాగాల అధికారులను విచారిస్తామన్నారు. అవసరమైతే టీటీడీ మాజీ పెద్దలకు నోటీసులు జారీ చేసి విచారణకు పిలిచి టెండర్ల విధానంలో చోటు చేసుకున్న లోపాలపై విచారిస్తామని తెలిపారు. ప్రస్తుతం కేసు ప్రాథమిక దశలోనే విచారణ సాగుతుందన్నారు. టీటీడీ పరిపాలనా భవనంలోనూ అన్ని రికార్డులు పరిశీలించి సంబంధం ఉన్న వారిని విచారిస్తామన్నారు. కల్తీ నెయ్యికి బాధ్యులైన అందరినీ విచారిస్తామన్నారు. నివేదిక సమర్పించడానికి కాలపరిమితి లేదని ఒక ప్రశ్నకు సమాధానంగా చెప్పారు.

ఈవోతో సిట్ బృందం భేటీ

తిరుపతిలోని టీటీడీ ఈవో క్యాంపు కార్యాలయంలో ఈవో శ్యామలరావును ఆదివారం సిట్ బృందం కలిసింది. గత ఐదేళ్లలో నెయ్యి కొనుగోళ్లలో జరిగిన టెండర్ల విధానం, అంతకుముందు ఎలా నెయ్యి కొనుగోలు చేశారు? ఇప్పటి వరకు ఏయే కంపెనీలకు టెండర్లు కట్టబెట్టారు? రివర్స్ టెండరింగ్ వల్ల జరిగిన నష్టం ఎంత? అనే వివరాలపై ఆరా తీసినట్లు విశ్వసనీయంగా తెలిసింది. శ్రీవారి లడ్డూ ప్రసాదంలో వాడిన నెయ్యిలో జంతువుల కొవ్వు ఉందంటూ ఎన్డీడీబీ నివేదిక బయటపెట్టిందని ఈవో వారికి వివరించినట్లు సమాచారం. కల్తీ నెయ్యికి సంబంధించి అన్ని విభాగాల రికార్డులు తమకు అందచేయాలని సిట్ బృందం విజ్ఞప్తి చేసింది. దాదాపు గంట పాటు జరిగిన ఈ భేటీలో కల్తీ నెయ్యి వివాదం వెనుక ఉన్న కుట్ర కోణంపైనే ప్రధానంగా చర్చ జరిగినట్లు విశ్వసనీయ వర్గాలు తెలిపాయి.

రోడ్లకు మహర్దశ!

అమరావతి, సెప్టెంబరు 29 (మనం న్యూస్) : పంచాయతీరాజ్ రోడ్లకు మహర్దశ పట్టనుంది. వైసీపీ ప్రభుత్వంలో గత ఐదేళ్లుగా మరమ్మతులకు నోచుకోకుండా ఛిద్రమైన రోడ్లకు మోక్షం లభించనుంది. రూ.10వేల కోట్లతో రహదారుల పనులు చేపట్టేందుకు రంగం సిద్ధమైంది. పీఎంజీఎస్వై, పీఎం-జన్మాన్, ఏఐఐబీ, నాబార్డ్, పీఆర్ఆర్, ఎస్డీఎంఎఫ్ తదితర పథకాల కింద అధికారులు రోడ్ల నిర్మాణం చేపట్టనున్నారు. ఉపాధి హామీ పథకం కింద మెటీరియల్ నిధులతో ఒక్కో నియోజకవర్గానికి రూ.10కోట్లు చొప్పున నిధులతో సిమెంట్ రోడ్లు నిర్మించాలని నిర్ణయించారు. ఆయా పథకాల కింద మంజూరై ఇంకా ప్రారంభం కాని రోడ్లకు త్వరలో టెండర్లు పిలిచి పనులు ప్రారం భించనున్నారు. గతంలో పనులు మొదలై, వైసీపీ ప్రభుత్వం బిల్లులివ్వక నిలిచిపోయిన రోడ్లకు సంబం దించి కాంట్రాక్టర్లతో చర్చించి, వారికి బిల్లులు చెల్లించడం ద్వారా పనులు ప్రారం భించాలని భావిస్తున్నారు. సీఎం చంద్రబాబు, ఉపముఖ్యమంత్రి పవన్ కల్యాణ్ గత రెండు నెలల్లో పలుమార్లు పంచాయతీరాజ్ ఈఎన్సీ అధికారులతో రోడ్ల ప్రాజెక్టులపై చర్చలు జరిపారు. వీలైనంత త్వరగా రాష్ట్రవ్యాప్తంగా దెబ్బతిన్న రోడ్లను బాగు చేయాలని ఆదేశించారు. ఈ మేరకు ఈఎన్సీ బాలూనాయక్ ఏర్పాట్లు పూర్తి చేశారు.

614 కోట్లతో రోడ్ల మరమ్మతులు

భారీవర్షాలకు రాష్ట్రవ్యాప్తంగా దెబ్బతిన్న పంచాయతీరాజ్ రోడ్లకు మొదట మరమ్మతులు చేపట్టాలని పంచాయతీరాజ్, గ్రామీణాభివృద్ధి శాఖ నిర్ణయించింది. వర్షాలకు 6.29 కి.మీ. మేర గండ్లు పడటంతో సత్వరమే 1.13 కి.మీ మేర గండ్లు పూడ్చేశారు. వీటిని శాశ్వతంగా పూడ్చేందుకు మరో రూ.35కోట్లు ఖర్చు చేయాల్సి ఉంది. వరదలకు 754 రోడ్లు 1,812 కి.మీ. మేర దెబ్బతిన్నాయి. వరద తాకిడి ప్రాంతాల్లో రహదారుల శాశ్వత పునరుద్ధరణకు రూ.560 కోట్లు ఖర్చు చేయాల్సి ఉంది. దీంతో పాటు కొత్తగా 141 సిమెంటు నిర్మాణాలు చేపట్టాలి. మొత్తంగా రూ.614 కోట్లతో వరదల్లో దెబ్బతిన్న రోడ్లను బాగు చేసేందుకు పంచాయతీరాజ్శాఖ ప్రణాళికలు సిద్ధం చేసింది.

ఏఐఐబీ పనులు వేగవంతం

ఆసియన్ ఇన్ఫ్రాస్ట్రక్చర్ ఇన్వెస్ట్మెంట్ బ్యాంక్(ఏఐఐబీ) రుణం సుమారు రూ.5వేల కోట్లతో రాష్ట్రవ్యాప్తంగా చేపట్టిన రోడ్ల పనులు ఎక్కడ వేసిన గొంగళి అక్కడే అన్న చందంగా తయారయ్యాయి. గతంలో టీడీపీ ప్రభుత్వం తెచ్చిన ఏఐఐబీ రోడ్లను వైసీపీ సర్కారు సకాలంలో పూర్తి చేయకుండా నిర్లక్ష్యం వహించింది. రాష్ట్ర ప్రభుత్వం కేటాయించాల్సిన 30శాతం వాటా ఇవ్వకపోవడం, ఏఐఐబీ నిధులను కాంట్రాక్టర్లకు ఇవ్వకుండా ఇతర ప్రభుత్వ అవసరాలకు వాడుకోవడం ద్వారా రోడ్ల పనులను నీరుగార్చారు. దీంతో మొత్తంగా రూ.1,500 కోట్ల మేర పనులు కూడా పూర్తికాలేదు. వైసీపీకి చెందిన కొంతమంది కాంట్రాక్టర్లు మాత్రమే బిల్లులు పొందగలిగారు. ఈ ప్రాజెక్టుపై వైసీపీ ప్రభుత్వ నిర్లక్ష్యంతో ఏఐఐబీ కూడా రుణం ఇవ్వకుండా నిలిపేసింది. కూటమి ప్రభుత్వం వచ్చిన తర్వాత ఏఐఐబీ అధికారులతో పవన్ చర్చించారు. ఈ ప్రాజెక్టును తిరిగి గాడిలో పెట్టేందుకు వారిని ఒప్పించారు. దీనికోసం కేంద్ర ఆర్థికశాఖ అధికారులతోనూ చర్చించి దీన్ని మళ్లీ ట్రాక్లోకి తెచ్చారు. ఇప్పటికే టెండర్ల ప్రక్రియ పూర్తయి మొదలుపెట్టిన పనులు పూర్తిచేయాలని, ఇంకా ప్రారంభించని పనులను మళ్లీ కొత్తగా చేపట్టాలని నిర్ణయించారు.

రాష్ట్రానికి భారీగా ఉపశమనం

2,534 నివాస ప్రాంతాలకు సంబంధించి 3,941 కి.మీ. మేర రోడ్లను రూ.3,311 కోట్లతో పూర్తి చేసేందుకు అధికారులు రంగం సిద్ధం చేశారు. ఇకపై ప్రారంభించే ఏఐఐబీ పనులకు రాష్ట్ర వాటా తగ్గించాలన్న పవన్ విజ్ఞప్తికి కేంద్రం సానుకూలంగా స్పందించినట్లు సమాచారం. ఈ లెక్కన 10 శాతం వాటాతో పనులు చేపట్టే అవకాశం లభించి రాష్ట్రానికి భారీగా ఉపశమనం కలగనుంది. పీఎంజీఎస్వై, పీఎం-జన్మాన్ తదితర పథకాల కింద 162 నివాసిత ప్రాంతాల్లో 1,854 కి.మీ మేర రోడ్ల నిర్మాణానికి రూ.1,908 కోట్లు మంజూరయ్యాయి. ఈ రోడ్లన్నింటినీ ప్రారంభించేందుకు కసరత్తు మొదలైంది. 827 కి.మీ మేర గ్రామీణ రోడ్ల నిర్మాణానికి నాబార్డు రూ.693 కోట్ల రుణం అందించనుంది. విపత్తు నిర్వహణ నిధి కింద 165 కి.మీ రోడ్లను రూ.106 కోట్లతో చేపట్టేందుకు అధికారులు టెండర్ల ప్రక్రియను పూర్తి చేశారు. వాటితో పాటు పంచాయతీరాజ్ రోడ్లు సుమారు రూ.172 కోట్లతో 205కి.మీ మేర పనులు చేపట్టనున్నారు. దెబ్బతిన్న బీటీ రోడ్లు, గుంతలు పూడ్చేందుకు, 4,635 కి.మీ. రోడ్ల మరమ్మతులకు రూ.1,122 కోట్లు ఖర్చు చేయనున్నారు. 11,627 కి.మీ. మేర రోడ్ల నిర్మాణానికి రూ.7,312 కోట్లు ఖర్చు చేయడంతో పాటు మరో రూ.2 వేల కోట్లతో గ్రామాల్లో ఉపాధి మెటీరియల్ నిధులతో సిమెంట్ రోడ్ల నిర్మాణం చేపట్టనున్నారు. మొత్తంగా రూ.10 వేల కోట్లతో రోడ్లను బాగు చేసేందుకు చర్యలు తీసుకున్నట్లు ఈఎన్సీ బాలూనాయక్ తెలిపారు.

ఉపాధి రోడ్లకు ప్రతిపాదనలు

గ్రామీణ ప్రాంతాల్లో ఉపాధి హామీ పథకం మెటీరియల్ నిధుల ద్వారా రాష్ట్రవ్యాప్తంగా సిమెంట్ రోడ్ల నిర్మాణం చేపట్టాలని అధికారులను ఉపముఖ్యమంత్రి పవన్ ఆదేశించారు. ప్రతి నియోజకవర్గానికి రూ.10 కోట్లు చొప్పున రాష్ట్ర వ్యాప్తంగా సుమారు రూ.2 వేల కోట్లతో సిమెంట్ రోడ్లు నిర్మించేందుకు ప్రతిపాదనలు స్వీకరిస్తున్నారు. జిల్లా కలెక్టర్ మంజూరుచేసే ఈ పనులకు ఆయా నియోజకవర్గాలకు చెందిన ఎమ్మెల్యేలు ప్రతిపాదనలు పంపుతున్నారు. సంక్రాంతి పండుగ నాటికి గ్రామాల్లో కొత్త సిమెంట్ రోడ్లను నిర్మించి కొత్త ప్రభుత్వ అభివృద్ధిని పరుగులు పెట్టించనుందని అధికారులు పేర్కొంటున్నారు.

జెత్వానీ వ్యవహారంలో మరో ఫేక్ కేసు

విజయవాడ, సెప్టెంబరు 29 (మనం న్యూస్): ముంబై నటి కాదంబరి జెత్వానీ కేసులో మరో ట్విస్ట్ వెలుగులోకి వచ్చింది. ఆమెకు సన్నిహితుడైన అమిత్సింగ్ను అరెస్టు చేయడానికి.. ఆమెపైన పెట్టినట్లే ఆయనపైనా తప్పుడు కేసు నమోదు చేసినట్లు వెల్లడైంది. ఆమెపై వైసీపీ నేత కుక్కల విద్యాసాగర్ ఇచ్చిన ఫిర్యాదుతో ఇబ్రహీంపట్నం పోలీసు స్టేషన్లో కేసు నమోదు చేసిన విషయం తెలిసిందే. ఆమెను దోషిగా నిలబెట్టడం కోసం ఫోర్జరీ డాక్యుమెంట్లను సృష్టించారు. ఇప్పుడీ కేసు దర్యాప్తు జరుగుతుండగా.. నాడు పోలీసులు నమోదు చేసిన మరో తప్పుడు కేసు వివరాలు తెలిశాయి. ఈ కేసు నమోదుకు పోలీసు అధికారులు విజయవాడ పటమట పోలీసు స్టేషన్ను ఎంచుకున్నారు. జెత్వానీని ఫిబ్రవరి 3న ముంబై నుంచి తీసుకొచ్చిన తర్వాత నాలుగో తేదీన విజయవాడ కోర్టులో హాజరుపరిచారు. న్యాయస్థానం రిమాండ్ విధించడంతో ఆమె, ఆమె తండ్రి నరేంద్రకుమార్, తల్లి ఆశ జిల్లా జైలుకు వెళ్లారు. పోలీసులు వారిని పదో తేదీన కస్టడీలోకి తీసుకున్నారు. ఐదు రోజుల పాటు కాదంబరిని విచారించారు. అరెస్టు సమయంలో ఆమెకు సంబంధించిన ఐదు యాపిల్ ఫోన్లను పోలీసులు స్వాధీనం చేసుకున్నారు. వాటిలో ఉన్న ఆధారాలను తుడిచేయడానికి పాస్వర్డు చెప్పాలని ఆమెపై తీవ్ర స్థాయిలో ఒత్తిడి తెచ్చారు. అయితే ఆమె ఆ వివరాలు వెల్లడించలేదు. ఎంత ఒత్తిడి చేసినా ఆమె పాస్వర్డులు చెప్పడం లేదన్న విషయాన్ని పోలీసులు విద్యాసాగర్కు చేరవేశారు.

అమిత్ను తీసుకొస్తే అన్నీ వస్తాయ్..!!

సదరు పోలీసులకు విద్యాసాగర్ మరో టాస్క్ ఇచ్చాడు. కాదంబరి జెత్వానీకి ఢిల్లీ చెందిన అమిత్సింగ్ అనే వ్యక్తితో మంచి పరిచయాలున్నాయని.. ఆయన్ను తీసుకొస్తే ఆటోమేటిగ్గా అన్ని వివరాలూ చెబుతుందని సలహా ఇచ్చాడు. అప్పటికే ఇబ్రహీపట్నం స్టేషన్లో జెత్వానీపై కేసు నమోదుకు ఫోర్జరీ డాక్యుమెంట్లను సృష్టించిన అధికారులు.. విద్యాసాగర్ ఇచ్చిన రెండో టాస్క్ విషయంలోనూ వెనుకాముందూ ఆలోచించకుండా రంగంలోకి దిగారు. ఢిల్లీలో అమిత్సింగ్ను ఎలాంటి ఆధారం లేకుండా తీసుకొస్తే వివాదం రేగుతుందని భావించి.. మరో స్కెచ్ వేశారు. జెత్వానీ ఈ ఏడాది ఫిబ్రవరి 10 నుంచి 15 వరకు పోలీసు కస్టడీలో ఉన్నారు. పటమట పోలీసులు 11న బెజవాడ నారా చంద్రబాబునాయుడు కాలనీలో ఉన్న ఒక స్పా కేంద్రంలో సోదాలు చేశారు. అక్కడ వ్యభిచారం జరుగుతోందంటూ మణిపూర్కు చెందిన కొందరు యువతులపై కేసు నమోదు చేశారు. అందులో స్పా సెంటర్ నిర్వాహకురాలు తమాంగ్(మణిపూర్)ను ఏ-1గా చేర్చారు. విటుడిగా పేర్కొంటూ ఏ-2గా అమిత్సింగ్ను ఇరికించారు. వాస్తవానికి ఆయన ఆ సమయానికి ఢిల్లీలో ఉన్నారు. ఇబ్రహీంపట్నం కేసును గోప్యంగా ఉంచిన పోలీసులు.. పటమట పీఎస్ పరిధిలో జరిగిన స్పా కేంద్రం సోదాల విషయాన్ని మాత్రం మీడియాకు విడుదల చేశారు.

రెండు కేసుల్లోనూ ఒకటే తప్పు

జెత్వానీ కేసులో పోలీసు అధికారులు వేసిన తప్పటడుగుల్లో ఒకటి.. ముందుగా విమాన టికెట్లు బుక్ చేసుకోవడం. అదే తప్పు అమిత్సింగ్ కేసులోనూ చేశారు. ఆమెపై ఇబ్రహీంపట్నం పీఎస్లో ఫిబ్రవరి 2న ఫిర్యాదు అందితే ముంబై వెళ్లడానికి ఒకటో తేదీనే విమాన టికెట్లు కమిషనర్ కార్యాలయం నుంచి బుక్ చేశారు. స్పా కేంద్రంలో ఫిబ్రవరి 11న సోదాలు నిర్వహించి వ్యభిచారం జరుగుతున్నట్లుగా కలరింగ్ ఇచ్చిన పోలీసులు.. పదో తేదీనే ఢిల్లీకి విమాన టికెట్లు బుక్ చేసుకోవడం గమనార్హం. వీటినీ కమిషనర్ కార్యాలయం నుంచే బుక్ చేశారు.

అమిత్సింగ్ ఢిల్లీలో ఎక్కడుంటారో విద్యాసాగర్ ఇచ్చిన సమాచారం ప్రకారం పోలీసు బృందం విమానంలో అక్కడకు వెళ్లింది. ఆయన ఆచూకీ దొరక్కపోవడంతో వెనుదిరిగి వచ్చింది. ఈ కేసు విషయంలో ఈసారి ఏ పోలీసు అధికారి మెడపై కత్తి వేలాడుతోందన్న చర్చ పోలీసు శాఖలో మొదలైంది. ఇబ్రహీం పట్నంలో జెత్వానీపై నమోదు చేసిన తప్పుడు కేసులో ఐపీఎస్ అధికారులు సీతా రామాంజనేయులు, కాంతిరాణా తాతా, విశాల్ గున్నీ, డీఎస్పీ హను మంతరావు, ఇన్స్పెక్టర్ సత్యనారాయణను సస్పెండ్ చేశారు. వాళ్లందరినీ కాదంబరి ఫిర్యాదుతో నమోదు చేసిన కేసులో నిందితులుగా చేర్చారు. ఇంకొందరిపై విచారణ జరుగుతోంది. ఈ తరుణంలో పటమటలో నమోదు చేసిన అమిత్సింగ్ వివరాలు వెలుగులోకి వచ్చాయి. ఆ సమయంలో పటమట ఇన్స్పెక్టర్గా డీఎన్కే మోహన్రెడ్డి ఉన్నారు. ఆయన ఆధ్వర్యంలోనే స్పా కేంద్రంపై దాడులు జరిగాయి.

ఉపాధి హామీ పథకంలో.. బదిలీల కోసం ఎదురుచూపులు

- క్షేత్రస్థాయి ఉద్యోగులకు ఇంకా కలగని స్థానచలనం
- ఇప్పటికి జిల్లా అధికారుల బదిలీలు మాత్రమే పూర్తి
- కొత్త ప్రభుత్వంలో బదిలీలతోనే పనుల వేగవంతం!

అమరావతి, సెప్టెంబరు 29 (మనం న్యూస్) : పంచాయతీరాజ్, గ్రామీణాభివృద్ధి శాఖలో అధికారుల బదిలీలు జరిగినా.. ఉపాధి హామీ పథకంలో కాంట్రాక్టు, ఔట్సోర్సింగ్ ఉద్యోగుల బదిలీలు జరగలేదు. ఆ శాఖకు ప్రాతినిధ్యం వహిస్తున్న ఉపముఖ్యమంత్రి పవన్కల్యాణ్ పైరవీలు, సిఫారసులకు తావివ్వకుండా జిల్లా స్థాయి పోస్టుల బదిలీల్లో కొత్త ఒరవడి సృష్టించారు. దీంతో జిల్లాల్లో డ్వామా కార్యాలయాల్లో ఉన్న పోస్టులకు కూడా అదే తరహాలో బదిలీలు చేయాలని కోరుతున్నారు. ఇంకా 139 మంది డీఎల్డీఓ బదిలీల ప్రక్రియ పూర్తి కాకపోవడంతో వారు కూడా బదిలీల కోసం ఎదురుచూస్తున్నారు. ఇప్పటికే వచ్చి వంద రోజులు దాటినా బదిలీల ప్రక్రియ కొలిక్కి రాకపోవడంతో ఉపాధి హామీ పథకం పనులు స్పీడందుకోవడం లేదు. గ్రామస్థాయిలో ఫీల్ అసిస్టెంట్ పోస్టుల్లో మాత్రం మార్పులు, చేర్పులు చేశారు. మండలస్థాయి సిబ్బంది అయిన టెక్నికల్ అసిస్టెంట్, కంప్యూటర్ ఆపరేటర్, ఇంజనీరింగ్ కన్సల్టెంట్, అడిషనల్ ప్రాజెక్టు ఆఫీసర్, ఏపీడీల బదిలీలు ఇంకా చేయలేదు. రాష్ట్ర స్థాయి నుంచి సిబ్బందిని మార్పు చేసే ప్రక్రియ ప్రారంభించడంతో కింది స్థాయిలో సిబ్బంది బదిలీలు ఇంకా ఆలస్యమయ్యేట్లు ఉందని ఆందోళన చెందుతున్నారు. వైసీపీ హయామంతా పనులు జరగకుండానే బోగస్ మస్టర్లతో క్షేత్రస్థాయి సిబ్బంది కాలయాపన చేశారు. కూటమి ప్రభుత్వం వచ్చిన తర్వాత ఆ విధానం తొలగిపోయి తిరిగి ఫీల్లో పనులు చేపట్టేలా ఉపముఖ్యమంత్రి పవన్కల్యాణ్, ఆ శాఖ కమిషనర్ కృష్ణతేజ ప్రణాళికలు రూపొందిస్తున్నారు. ఉపాధి పథకాన్ని బోగస్ పథకంలా కాకుండా గ్రామీణులకు పనికొచ్చే బృహత్తర పథకంగా తీర్చిదిద్దాలని వారు సంకల్పించారు.

అందుకే యువకుడు ఐఎఫ్ఎస్ అధికారి షణ్ముక్రావును ఈ పథకం డైరెక్టర్గా నియమించారు. వీలైనంత మేర నిబద్ధత కలిగిన అధికారులను డ్వామా పీడీలుగా నియమించారు. అదే నిబద్ధత డ్వామాలో పనిచేసే ఇతర అధికారులకు కూడా ఉంటేనే పథకం నల్లేరుమీద నడకలా సాగుతుంది. డ్వామాలో ఇంకా 139 మంది డీఎల్డీఓలు బదిలీ కాలేదు. వీరిలో కొంతమంది గత ప్రభుత్వంలో పైరవీలు చేసుకుని రాగా, కొంత మంది వైసీపీ నేతలు కన్నెర్ర చేయడంతో అప్రాధాన్య పోస్టుల్లో మగ్గుతున్నారు. కొత్త ప్రభుత్వంలోనైనా మార్పులు, చేర్పులతో డ్వామా కార్యాలయాలకు కొత్త కళ తీసుకొస్తారని ఎదురుచూస్తున్నారు. వైసీపీ ప్రభుత్వ హయాంలో ఉపాధి హామీ పథకాన్ని మొక్కుబడిగా నడిపించారు. ఫీల్ మీద పనిలేకుండానే, కూలీలు సైట్మీద లేకపోయినా టెక్నికల్ అసిస్టెంట్లు, కంప్యూటర్ ఆపరేటర్లు మస్టర్లు వేసి పనులు చేసినట్లు చూపించుకున్నారు. సిబ్బందికి టార్గెట్లుపెట్టి మస్టర్లు కొట్టడంతో పనులు బోగస్గా మారిపోయాయి. దొంగమస్టర్లు పంచుకోవడంలో వైసీపీ గ్రామస్థాయి నేతలు పోటీపడ్డారు. ఉపాధి సిబ్బందికి జీతాలు పెంచడంతో పాటు ఎప్పటి నుంచో వారు ఎదుర్కొంటున్న సమస్యలను పరిష్కరించేందుకు కమిషనరేట్ కార్యాలయం చొరవ చూపాలని పలువురు కోరుతున్నారు.

శ్రీవారి సేవలో సుప్రీంకోర్టు ప్రధాన న్యాయమూర్తి

మొదటి పేజీతరువాయి...

చిత్రపటం అందజేశారు. అంతకుముందు శ్రీపద్మావతి అతిథిగృహం వద్ద తితిదే ఈఓ, అదనపు ఈఓలు పుష్పగుచ్ఛం అందజేసి స్వాగతం పలికారు. వారి వెంట ఏపీ హైకోర్టు న్యాయమూర్తి జస్టిస్ బి.కృష్ణమోహన్, సీవీఎస్ఓ శ్రీధర్, డిప్యూటీ ఈఓలు లోకనాథం, భాస్కర్, ఓఎస్డీ సత్రేనాయక్ ఉన్నారు.

సామన్య భక్తుడిలా వైకుంఠం క్యూ కాంప్లెక్స్ నుంచి వెళ్లి దర్శనం:

సీజేఐ జస్టిస్ చంద్రచూడ్ సామాన్య భక్తుల మాదిరిగా వైకుంఠం క్యూ కాంప్లెక్స్-1 నుంచి వెళ్లి స్వామి వారిని దర్శించుకున్నారు. ప్రొటోకాల్ ప్రకారం ఆయన మహాద్వారం నుంచి నేరుగా వెళ్లి స్వామి వారిని దర్శించుకోవచ్చు. కానీ, ఆయన సామాన్య భక్తుల మాదిరిగా వైకుంఠం క్యూ కాంప్లెక్స్ నుంచే వెళ్లారు. జస్టిస్ చంద్రచూడ్తో పాటు విచ్చేసిన బృందంలో హిందూయేతర మతానికి చెందిన వ్యక్తి ఒకరు ఉన్నారు. తిరుమల నిబంధనల ప్రకారం ఆయన డిక్లరేషన్ సమర్పించి స్వామి దర్శనం చేసుకున్నారు.

అవును.. మేమొస్తున్నాం

మొదటి పేజీతరువాయి...

లులూ గ్రూపు చైర్మన్ యూసుఫ్ అలీ పేర్కొన్నారు. శనివారం తమ బృందంతో పాటు అమరావతికి వచ్చిన యూసుఫ్ అలీ ముఖ్యమంత్రితో భేటీ అయ్యారు. ఉండవల్లి నివాసంలో మధ్యాహ్నం దాదాపు రెండు గంటల పాటు చంద్రబాబు వారితో సుదీర్ఘంగా చర్చలు జరిపారు. దీనికి సంబంధించి ఆదివారం యూసుఫ్ అలీ 'ఎక్స్'లో ట్వీట్ చేశారు. విశాఖలో అంతర్జాతీయ ప్రమాణాలతో 8-స్క్రీన్ ఐమ్యాక్స్ మల్టీప్లెక్స్ షాపింగ్ మాల్ను ప్రారంభించాలని, విజయవాడ, తిరుపతిల్లో అత్యాధునిక సాంకేతిక పరిజ్ఞానంతో హైపర్ మార్కెట్లతో పాటు ఏపీలో అధునాతన ఫుడ్ ప్రాసెసింగ్, లాజిస్టిక్ కేంద్రాల ఏర్పాటుకు నిర్ణయించామని పేర్కొన్నారు. కాగా, లులూ బృందంతో చర్చల సారాంశాన్ని 'ఎక్స్' వేదికగా సీఎం వివరించారు. లులూకు ప్రభుత్వం పూర్తి సహకారం, మద్దతు అందిస్తుందని చంద్రబాబు పేర్కొన్నారు.

రేపు తిరుమలకు పవన్ కల్యాణ్

మొదటి పేజీతరువాయి...

చేరుకుని.. అక్కడ పూజలు నిర్వహిస్తారు. అనంతరం మెట్ల మార్గంలో తిరుమల కొండ ఎక్కనున్నారు. రాత్రి 9 గంటలకు కొండపైకి చేరుకుని రాత్రికి అక్కడే బసచేస్తారు. బుధవారం ఉదయం 10 గంటల నుంచి 11 గంటల సమయంలో దీక్షా మాలతోనే స్వామివారిని దర్శించుకుంటారు. అనంతరం లడ్డూ ప్రసాద విక్రయ కేంద్రాన్ని తనిఖీ చేస్తారు. అక్కడి నుంచి వెంగమాంబ అన్నదాన సత్రానికి చేరుకుని భక్తులకు అందించే అన్న ప్రసాదాలను పరిశీలిస్తారు. అనంతరం టీటీడీ అధికారులతో సమావేశం నిర్వహిస్తారు. బుధవారం రాత్రి కూడా కొండపైనే బస చేస్తారు. ఆయన చేపట్టిన ప్రాయశ్చిత్త దీక్ష గురువారానికి పూర్తవుతుంది. దీక్ష విరమణ అనంతరం గురువారం సాయంత్రం 4 గంటలకు కొండ కిందకు చేరుకుంటారు. తిరుపతి నగరంలో ఏర్పాటు చేసిన వారాహి సభలో పాల్గొంటారు. అనంతరం విజయవాడకు తిరుగు ప్రయాణమవుతారు.

యువత మత్తు వదలాలి!

- 'అందరి కోసం అమరావతి' రన్లో హీరో నిఖిల్ పిలుపు
- వరద సహాయక చర్యల్లో ప్రభుత్వ పనితీరు అద్భుతమని కితాబు

మంగళగిరి, సెప్టెంబరు 29 (మనం న్యూస్) : ఇటీవల కాలంలో డ్రగ్స్, మత్తు పదార్థాల వినియోగం పెరిగిపోయిందని, యువత వీటికి దూరంగా ఉంటూ వాటిని పూర్తిగా నియంత్రించేందుకు కృషి చేయాలని సినీ హీరో నిఖిల్ పిలుపునిచ్చారు. మంగళగిరిలో ఆదివారం 'అందరి కోసం అమరావతి' పేరిట నిర్వహించిన 3కే, 5కే, 10కే రన్ను ఆయన జెండా ఊపి ప్రారంభించారు. ఈ సందర్భంగా నిఖిల్ మాట్లాడుతూ.. మత్తు పదార్థాలు సమాజాన్ని నాశనం చేస్తున్నాయన్నారు. యువతను వ్యసనాలకు బానిసలుగా మార్చేసి జీవితాలను ఛిన్నాభిన్నం చేస్తున్నాయని చెప్పారు. ప్రతిఒక్కరూ ఆరోగ్యంగా వుండాలంటే నడక, వ్యాయామం అలవాటు చేసుకోవాలని సూచించారు. యువత తల్లిదండ్రుల ఆశయాలకు అనుగుణంగా జీవితంలో ఉన్నతంగా స్థిరపడాలంటే డ్రగ్స్కు దూరంగా ఉండాలని కోరారు. తాను డ్రగ్స్ బారిన పడివుంటే హ్యాపీడేస్, స్వామిరారా, కార్తికేయ వంటి సినిమాలను చేసే వాడిని కాదన్నారు. కాగా, మంగళగిరి ఎంతో పరిశుభ్రంగా ఉందని, రోడ్లు, లైట్లు, పచ్చదనం చాలా బాగున్నాయని నిఖిల్ కితాబిచ్చారు. మంగళగిరిని ఆదర్శంగా తీర్చిదిద్దేందుకు మంత్రి నారా లోకేశ్ కృషి చేస్తున్నారని ప్రశంసించారు. ఇటీవల విజయవాడను వరదలు ముంచెత్తిన సమయంలో సీఎం చంద్రబాబు, డిప్యూటీ సీఎం పవన్ కల్యాణ్, మంత్రి నారా లోకేశ్, ఇతర మంత్రులు, ప్రభుత్వ యంత్రాంగం పనిచేసిన తీరు అద్భుతమన్నారు. సాధారణంగా పెద్ద విపత్తులు సంభవించినప్పుడు కోలుకునేందుకు చాలా సమయం పడుతుందని, రాష్ట్ర ప్రభుత్వం యుద్ధప్రాతిపదికన చర్యలు చేపట్టడంతో వరద బాధితులు త్వరగా కోలుకున్నారని చెప్పారు. ఇటీవల విడుదలైన కార్తికేయ-2 విజయవంతమైందని, ప్రస్తుతం స్వయంభూ షూటింగ్ జరుగుతుందని, త్వరలో కార్తికేయ-3 కూడా ప్రారంభమవుతుందని హీరో నిఖిల్ స్పష్టం చేశారు. ఈ కార్యక్రమంలో ఏపీఎస్పీ ఆరవ బెటాలియన్ కమాండెంట్ నగేష్, కామన్వెల్త్ క్రీడాకారిణి ఘట్టమనేని సాయిరేవతి తదితరులు పాల్గొన్నారు.

వరద సహాయక చర్యలు భేష్!

అమరావతి/హైదరాబాద్, సెప్టెంబరు 29 (మనం న్యూస్) : ఇటీవల విజయవాడలో వరద సహాయక చర్యల్లో విశేష సేవలందించిన ఆర్మీ సిబ్బంది సేవలను ఏపీ సీఎం చంద

ఉద్యోగుల సమస్యల సాధనకు ఐక్యంగా ఉద్యమిస్తాం

- టీజీవోస్ రాష్ట్ర అధ్యక్షులు ఏలూరి శ్రీనివాసరావు

నల్లగొండ, సెప్టెంబర్ 29 (మనం న్యూస్): ఉద్యోగుల సమస్యల సాధనకు ఐక్యంగా ఉద్యమిస్తామని టీజీవోస్ రాష్ట్ర అధ్యక్షులు ఏలూరి శ్రీనివాసరావు పిలుపునిచ్చారు. ఆదివారం నల్గొండలోని జెడ్పీ సమావేశ మందిరంలో తెలంగాణ గెజిటెడ్ అధికారుల సంఘం నూతన జిల్లా కమిటీని ఏకగ్రీవంగా ఎన్నుకున్నారు. ఈ సందర్భంగా ఆయన మాట్లాడుతూ దీర్ఘకాలికంగా ఉద్యోగులకు పెండింగ్లో ఉన్న డిఏలు, నూతన పిఆర్సి, సిపిఎస్ రద్దు అంశాల పైన కార్యాచరణ రూపొందిస్తున్నట్లు తెలిపారు. జిల్లాలో అధికారుల సస్పెన్షన్ అంశం రాష్ట్రవ్యాప్తంగా అగ్గిరాజుకుందని తెలిపారు. కొంత మంది ఐఏఎస్, ఐపీఎస్ అధికారుల తీరుపై రాష్ట్ర ముఖ్యమంత్రి రేవంత్ రెడ్డికి, సిఎస్ కు ఫిర్యాదు చేస్తామన్నారు. రాష్ట్ర ప్రభుత్వం అమలు చేస్తున్న సంక్షేమ కార్యక్రమాలను ప్రజలకు చేరవేస్తూనే ఉద్యోగుల సమస్యల సాధనకు ఐక్యంగా పోరాడుతామన్నారు. అనంతరం జిల్లా గెజిటెడ్ అధికారుల సంఘం కమిటీని ఏకగ్రీవంగా ఎన్నుకున్నారు. తెలంగాణ గెజిటెడ్ అధికారుల సంఘం జిల్లా గౌరవ అధ్యక్షునిగా ముజుబుద్దిన్, జిల్లా అధ్యక్షునిగా మసక శ్రీనివాసరావు, ఉపాధ్యక్షులుగా చరిత్ర రెడ్డి, జిల్లా ప్రధాన కార్యదర్శిగా బాలరాజు రెడ్డి, జిల్లా కోశాధికారిగా సందీప్, అసోసియేట్ అధ్యక్షులుగా అమరేందర్ గౌడ్, ఇస్మాయిల్, వెంకటేశ్వర్లు, సంయుక్త కార్యదర్శిగా ఎన్ పరమేష్, ప్రసన్న కుమార్,లను ఏకగ్రీవంగా ఎన్నుకున్నారు. ఈ కార్యక్రమంలో టిజిఓస్ రాష్ట్ర ప్రధాన కార్యదర్శి ఏ .సత్యనారాయణ, అసోసియేట్ అధ్యక్షులు శ్యామ్, జడ్పీ సీఈవో ఎన్ ప్రేమ్ కరణ్ రెడ్డి, రాష్ట్ర కార్యదర్శి ఆర్ శ్రీనివాసమూర్తి, సీనియర్ నాయకులు మోహన్ రావు, రాష్ట్ర నాయకులు బట్టు. గోపి,టీఎన్జీవోస్ మాజీ అధ్యక్షులు ఏడుదొడ్ల వెంకటరామిరెడ్డి, టీఎన్జీవోస్ జిల్లా కార్యదర్శి జె. శేఖర్ రెడ్డి, మినిస్టీరియల్ ఉద్యోగుల సంఘం జిల్లా అధ్యక్షులు కొప్పు రాంబాబు,ఎన్నికల అధికారులు జి వెంకటేశ్వర్లు, లక్ష్మణ్, టిజియోస్ జిల్లా ఉపాధ్యక్షులు ఇస్మాయిల్ తదితరులు పాల్గొన్నారు.

పురుషోత్తం రెడ్డి భౌతిక కాయానికి నివాళులర్పించిన ఎమ్మెల్యే

దేవరకొండ, సెప్టెంబర్ 29 (మనం న్యూస్): ఇరిగేషన్ శాఖ మరియు సివిల్ సప్లై శాఖ మంత్రి వర్యులు నలమాద ఉత్తమ్ కుమార్ రెడ్డి తండ్రి నలమాద పురుషోత్తం రెడ్డి మరణించిన విషయం తెలుసుకొని నేడు హైదరాబాద్లో వారి స్వగృహంలో నలమాద పురుషోత్తం రెడ్డి భౌతిక కాయానికి నివాళులర్పించి,వారి కుటుంబానికి పరామర్శించి వారి కుటుంబ సభ్యులకు తన ప్రగాఢ సానుభూతి తెలియజేస్తూ,వారి ఆత్మ శాంతి చేకూరాలని భగవంతున్ని ప్రార్థించిన దేవరకొండ ఎమ్మెల్యే నేనావత్ బాలు నాయక్. వారితో పాటు నల్గొండ పార్లమెంట్ కోఆర్డినేటర్ సిరాజ్ ఖాన్,డిండి మండల బ్లాక్ కాంగ్రెస్ పార్టీ అధ్యక్షులు దొంతినేని వెంకటేశ్వర రావు ,ప్రజా ప్రతినిధులు, నాయకులు, వివిధ అనుబంధ సంఘాల నాయకులు, యువజన విభాగ నాయకులు తదితరులు పాల్గొన్నారు.

సింగం లక్ష్మికి బెస్ట్ ప్రెసిడెంట్ అవార్డు

నల్లగొండ, సెప్టెంబర్ 29 (మనం న్యూస్): లైన్స్ క్లబ్ ఆఫ్ ఇంటర్నేషనల్ 320 ఈ ఎన్ రిచ్ డిస్ట్రిక్ట్ అవార్డు కార్యక్రమం భద్రాద్రి కొత్తగూడెం పాల్వంచ యందు జరిగిన కార్యక్రమంలో లైన్స్ క్లబ్ ఆఫ్ నల్గొండ స్నేహ ప్రెసిడెంట్ లయన్ లక్ష్మి సింగం కి బెస్ట్ ప్రెసిడెంట్ అవార్డు 20 23 , 24 డిస్ట్రిక్ట్ గవర్నర్ జి ఏ టి చైర్ పర్సన్ పీఎంజేఎఫ్ లయన్ సిహెచ్ శివప్రసాద్ గారి చేతులమీదుగా తీసుకోవడం జరిగింది.

వ్యవసాయ మార్కెట్ కమిటీ పాలకవర్గం నియామకం

- మాజీ ఎంపిపి దూదిపాల రేఖా శ్రీధర్ రెడ్డి

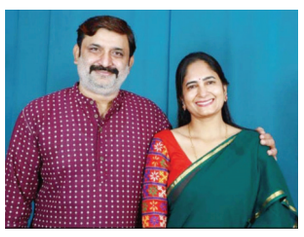

కొండమల్లేపల్లి, సెప్టెంబర్ 29 (మనం న్యూస్): తెలంగాణ రాష్ట్ర ప్రభుత్వం నల్లగొండ జిల్లా దేవరకొండ నియోజకవర్గం పరిధిలో గల వ్యవసాయ మార్కెట్ కమిటీకి పాలక వర్గాన్ని నియమిస్తూ ఉత్తర్వులు జారీ చేసిన సందర్భంగా ప్రభుత్వానికి, విధేయతకు పట్టం కట్టి ప్రోత్సహం అందించిన ఎమ్మెల్యే నేనావత్ బాలు నాయక్ నూతనంగా బాధ్యతలు స్వీకరించబోయే చైర్మన్ పాలక వర్గానికి కొండమల్లేపల్లి మండలం మాజీ ఎంపిపి దూదిపాల రేఖా శ్రీధర్ రెడ్డి శుభాకాంక్షలు తెలియచేస్తున్నట్లు ఒక ముఖ్య ప్రకటనలో తెలిపారు.

అక్షర ప్రతిభా పురస్కారం అందుకున్న కళాకారుడు సతీష్

గరిడేపల్లి, సెప్టెంబర్ 29 (మనం న్యూస్): సూర్యాపేట జిల్లా కేంద్రం శ్రీ లక్ష్మి గార్డెన్స్లో అక్షర ఫౌండేషన్ ఎన్జీవోస్ అసోసియేషన్ ఆధ్వర్యంలో శనివారం సాయంత్రం శ్రీ లక్ష్మి గార్డెన్స్ లో రాష్ట్ర స్థాయి అక్షర ప్రతిభ పురస్కార ప్రధానోత్సవం కార్యక్రమం నిర్వహించారు. గరిడేపల్లి మండలం అప్పన్నపేట గ్రామానికి చెందిన డప్పు కళాకారుడు అమరవరపు సతీష్ సాంస్కృతిక విభాగంలో ఉత్తమ డప్పు కళాకారుడిగా ప్రముఖ పారిశ్రామిక వేత్త మీలా వాస్ దేవ్, అక్షర ఫౌండేషన్ పౌండర్ చైర్మన్ యాస రామ్ కుమార్ రెడ్డి ఫౌండేషన్ యాజమాన్యం చేతులు మీదుగా రాష్ట్ర స్థాయి ప్రతిభ పురస్కారాన్ని అందుకున్నారు. డప్పు కళాకారుడు అమరవరపు సతీష్ అవార్డు పొందడం పట్ల కుటుం బ సభ్యులు,అందె మ్యూజిక్ అకాడమీ డైరెక్టర్ అందె భాస్కర్,జానపద కళాకారులూ సంఘం జిల్లా అధ్యక్షులు గుండ్ల ఆంజనేయులు,టియస్ యస్ జిల్లా

అధ్యక్షులు వెన్నెల నాగరాజు, బండారు వీరు నాయుడు, ఉప్పల నాగార్జున,సతీష్ డప్పు కళా బృందం సభ్యులు, గ్రామస్తులు సతీష్ కీ అభినందనలు తెలిపారు.

మార్క్సిజమే ప్రపంచ మానవాళికి మార్గదర్శకం

- జూలకంటి రంగన్న రాష్ట్ర కార్యవర్గ సభ్యులు మాజీ శాసనసభ్యులు మిర్యాలగూడ

దామరచర్ల, సెప్టెంబర్ (మనం న్యూస్) : ఆదివారం దామరచర్ల మండలంలో గాంధీనగర్ సిపిఎం పార్టీ శాఖ ఏడవ మహాసభలో ముఖ్యఅతిథిగా పాల్గొన్న పార్టీ రాష్ట్ర కార్యవర్గ సభ్యులు, మిర్యాలగూడ మాజీ శాసనసభ్యులు జూలకంటి రంగన్న గారు హాజరై ఈ సందర్భంగా వారు మాట్లాడుతూ ప్రపంచ మానవాళికి మార్క్సిజం మాత్రమే మార్గదర్శకంగా ఉంటుందన్నారు. ఈరోజు ప్రపంచం అంతా కూడా కమ్యూనిస్టు పార్టీ వైపు ప్రజలు కదులుతున్నారు అన్నారు. యావత్ ప్రపంచంలో కొన్ని దేశాలు ఆర్థిక సంక్షోభం ఏర్పడి ప్రజలు తిరగబడుతుంటే ఆ దేశ అధ్యక్షులు పారిపోయే పరిస్థితి నెలకొన్నది ఈ సంక్షోభ సమయంలో మార్క్సిజం ఎర్రజెండా సిద్ధాంతాలే తప్ప ప్రజలను ఎవరు కాపాడ లేదని అని తెలుసుకొని ప్రజలు చైతన్యవంతులై తిరుగుబాటుకు సిద్ధమవుతున్నారు. అమెరికాలోని చీలి, బులీలియో మెక్సికో నికరగావా వెనుజుల దేశాల్లో కూడా వామపక్ష ప్రభుత్వాలు ఏర్పాటయ్యాయి. అదే విధంగా కొన్ని రోజుల క్రితం శ్రీలంక దేశంలో కూడా మార్క్ లిస్ట్ నేత అనురకుమారా దిసనాయకే ఆధ్వర్యంలో ఆ దేశ అధ్యక్షునిగా కమ్యూనిస్టు పార్టీ ఏర్పాటు అయింది. ఆదేవిధంగా మన దేశంలో ప్రస్తుతం మోడీ ప్రభుత్వం 150 లక్షల కోట్ల అప్పుచేసి ప్రజలపై పన్నుల రూపంలో పెను భారం వేసి దేశం ఆర్థిక సంక్షోభం వైపు నడిపిస్తున్నారు అని అన్నారు. ఈ ప్రభుత్వం ఈ విధంగానే పాలన కొనసాగిస్తే రానున్న కాలంలో భారత దేశ ప్రజలందరి ఈ దేశానికి మహోత్తర మైన సిద్ధాంతం గల మార్క్సిజం మాత్రమే భారత మానవాళికి మార్గదర్శకం అవుతుంది అన్నారు.ఈ శాఖ మహాసభలో గాంధీ నగర్ సిపిఎం పార్టీ శాఖ కార్యదర్శిగా బి ప్రసాద్ సహాయ కార్యదర్శిగా ఈదయ్య ను శాఖ మహాసభ ఏకగ్రీవంగా ఎన్నుకోవడం జరిగింది.ఈ కార్యక్రమంలో పార్టీ మండల కార్యదర్శి మాలోత్ వినోద్ సీనియర్ నాయకులు పాపా నాయక్, కోటిరెడ్డి, దయానంద్, వెంకటయ్య తదితరులు పాల్గొన్నారు.

ముస్లింల స్థితిగతులపై రౌండ్ టేబుల్ సమావేశం

- అధ్యక్షత వహించిన తాజుద్దీన్
- సూచనలు సలహాలు చేసిన మేధావులు ,వక్తలు

నల్లగొండ, సెప్టెంబర్ 29 (మనం న్యూస్) : ఇదారత్ అకామాత కమ్యూనిటీ హాల్ లో ఏర్పాటు చేసుకున్నాం. ముస్లిం మైనారిటీ స్థితి, ఆర్థిక రాజకీయ అంశాల పై సుదీర్ఘంగ వక్తలు తమ అభిప్రాయాలను వ్యక్తం చేస్తూ, ముస్లిం యువతను ఉద్యోగం, రజకీయ అవకాశాల కల్పన కోసం వర్క్ షాప్ లను ఏర్పాటు చేసుకువడం, మైనారిటీ విద్యా సంస్థలను ఏర్పాటు చేసుకోవడం, ఉపాధి అవకాశాల యూనిట్స్ లను నిర్వహించుకోవడం, ముస్లిం ప్రజల సమస్యలను ప్రభుత్వం దృష్టికి తీసుకెళ్లడం కోసం సమస్యలపై ప్రజల తో సంతకాల సేకరణ ద్వారా వ్యక్తం చేయడం. వాక్ఫ్ ఆస్తులను, భూములను ముస్లిం యువతకు ఉపాధికోసం కేటాయించాలని ప్రభుత్వాన్ని డిమాండ్ చేయడం, వంటి ప్రధాన తీర్మానలను చేసుకోవడం జరిగిందని ముందు ముందు ఈ తీర్మానలపై మరిన్ని సదస్సులను నిర్వహించడం జరుగుతుందని, అధ్యక్షులు సయ్యేద్, తాజోద్దీన్ అన్నారు. ఈ కార్యక్రమంలో ఎంఐఎం జిల్లా అధ్యక్షులు, రియాజోద్దీన్, హఫీజ్ హజ్ కమిటీ అధ్యక్షులు, సయ్యేద్, జాఫర్ విద్యావంతుల కమిటీ అధ్యక్షులు,మసీయొద్దీన్ న్యాయవాది, అన్సారీ డాక్టర్, షఫీ నవాజ్ కాంగ్రెస్ నాయకులు,షేక్, చంద్పాషా మేవా జాతీయ కౌన్సిల్ సభ్యుడు, సయెద్ ఖలీం జఖాత్ కమిటీ మెంబెర్,హష్మీ ఇంజనీర్,సయ్యద్ పాత్రికేయులు, గాఫూర్ సాబ్ ప్రముఖ పాత్రికేయులు,యం.డి. రఫీ,చంద్పాషా బీ.యస్.పి నాయకులు కమిటీ సభ్యులు తదితరులు పాల్గొన్నారు.

దేవరకొండ ఎమ్మెల్యేకు మాదిగలు ఓట్లు వేయలేదా?

చందంపేట, సెప్టెంబర్ 29 (మనం న్యూస్): స్థానిక ఎమ్మెల్యే కు మాదిగలు ఓట్లు వేయలేదా దేవరకొండ మార్కెట్ కమిటీ డైరెక్టర్ పదవి ఒక్కసారైనా నోచుకోనని మాదిగలు ఎమ్మార్పీఎస్ టీఎస్ దేవరకొండ నియోజకవర్గం అధ్యక్షులు పొట్ట మురళి మాదిగ దేవరకొండ మార్కెట్ కమిటీ డైరెక్టర్ పదవి ఇప్పటివరకు ఏ ఒక్కసారైనా మాదిగలకు దక్కలేదు కాంగ్రెస్ ప్రభుత్వంకు మాదిగల ఓట్లు వేయడానికి తప్ప పదవులు వీళ్ళకు అక్కరలేదు అన్నట్టు స్థానిక ఎమ్మెల్యే బాలు నాయక్ మార్కెట్ డైరెక్టర్ నామినేట్ పదవి మాదిగలకు ఇవ్వకుండా అగ్రకులాలకు ఇవ్వడం ఇది సరికాదని ఎమ్మార్పీఎస్ టీఎస్ దేవరకొండ నియోజకవర్గం అధ్యక్షులు పొట్ట మురళి మాదిగ అన్నారు అదేవిధంగా రానున్న రోజుల్లో స్థానిక ఎలక్షన్లలో దేవరకొండ నియోజకవర్గం లో 8 మండలాల్లో కనీసం మూడు ఎంపీపీ లు మరియు జడ్పిటిసిలు ఎస్సీ రిజర్వేషన్లు వచ్చేలాగున రాష్ట్ర ప్రభుత్వం చోరవ తీసుకోవాలని తెలియజేయడం జరిగింది. రాష్ట్రంలోని మాదిగలపై కాంగ్రెస్ ప్రభుత్వం కుట్ర సరికాదు అంబేద్కర్ అభయాసం12 లక్షల రూపాయలు ఇస్తామని చెప్పి అధికారంలోకి వచ్చి 9 నెలలు గడిచిన ఇప్పటివరకు వాటి ఊసు లేకుండా వ్యవహరిస్తున్న రేవంత్ రెడ్డి రానున్న ఎలక్షన్లలో నా మాదిగలంతా ఓటు ద్వారా బుద్ధి చెప్తారని తెలియజేయడం జరిగింది. కార్యక్రమంలో ఎమ్మార్పీఎస్ టీఎస్ చందంపేట మండల అధ్యక్షుడు అందుగుల సైదులు మాదిగ, పీఏ పల్లి మండల అధ్యక్షులు రవణంపల్లి వెంకట్, జిల్లా నాయకులు దర్శనం శివ ,తరి గోవర్ధన్ సీనియర్ నాయకులు నరసింహ నేరేడుగొమ్ము మండల అధ్యక్షులు కుక్కల మల్లయ్య ,కొమ్ము ఉదయ్ ,ఎర్ర విజయ్ ,ఎర్ర సైదులు, తదితరులు పాల్గొన్నారు.

మహనీయుల ఆశయాలను ప్రజలలోకి తీసుకెళ్లాలి

గుండాల, సెప్టెంబర్ 29 (మనం న్యూస్): మహనీయులు మహాత్మా జ్యోతి రావు పూలే సావిత్రిబాయి పూలే ఆశయాలను నేటి యువత ప్రజలలోకి తీసుకెళ్లాలని విగ్రహ నిర్మాణ కమిటీ చైర్మన్ నల్ల సోమ మల్లయ్య అన్నారు. ఆదివారం రోజున మండల కేంద్రంలోని వాసవి గార్డెన్లో విగ్రహ నిర్మాణ కమిటీ సమావేశం నిర్వహించారు. ఈ సందర్భంగా ఆయన మాట్లాడుతూ బడుగు బలహీన వర్గాల అభ్యున్నతి కోసం నిరంతరం కృషిచేసిన జ్యోతిరావు పూలే సావిత్రిబాయి పూలే ఆశయాలను భావితరాలకు తెలియజేయవలసిన బాధ్యత ప్రతి ఒక్కరిపై ఉందని అన్నారు. అనంతరం విగ్రహ నిర్మాణ కమిటీని ఎన్నుకున్నారు ఈ కార్యక్రమంలో జిల్లా పరిషత్ మాజీ ఉపాధ్యక్షులు గడ్డమీద పండరి ఆలేరు నియోజకవర్గం బ్లాక్ కాంగ్రెస్ పార్టీ అధ్యక్షులు వీరసరపు యాదగిరి హజ్ కమిటీ సభ్యుడు ఎండి షర్ఫుద్దీన్,కుసుమని హరిచంద్ర చిందం ప్రకాష్, నల్ల సుభాష్ ,చంద్ర మల్లికార్జున్ ,మద్యపురం రాజు, ఆవుల సురేందర్, దేవన బోయిన లింగయ్య, పొడిచేటి వెంకన్న ,కొనపర్తి భాస్కర్, సూదగాని రామచంద్రు దేవనబోయిన ఐలయ్య ,అన్నపర్తి యాదగిరి, తదితరులు పాల్గొన్నారు.

ది ఇండియా సిమెంట్స్ ఆధ్వర్యంలో మెగా హెల్త్ క్యాంపు

దామరచర్ల, సెప్టెంబర్ 30 (మనం న్యూస్) : వాడపల్లి గ్రామంలో జడ్పీహెచ్ఎస్ స్కూల్ నందు ది ఇండియా సిమెంట్ లిమిటెడ్ వారి సహకారంతో ఉచిత మెగా వైద్య శిబిరం నల్గొండ పట్టణం నుండి రివర్ నిమ్స్ హాస్పిటల్ వారిచే వైద్య పరీక్షలు నిర్వహించి మందులు ఉచితంగా అందజేశారు. ఈ సందర్భంగా ది ఇండియా సిమెంట్స్ పర్సనల్ మేనేజర్ మోజేష్ మాట్లాడుతూ గ్రామంలో సిఎస్ఆర్ కార్యక్రమంలో భాగంగా ఈ వైద్య శిబిరం నిర్వహించడం వలన పేద ప్రజలు కు లభ్ధి చేకూరుతుంది సుమారు 500 మందికి పైగా షుగర్, బీపీ, ఈసీజీ, రక్త పరీక్షలు చేసి వారికి ఉచితంగా మందులు అందజేయడం జరిగింది అని తెలియజేశారు. అదేవిధంగా కార్యక్రమంలో భాగంగా డాక్టర్ మాధురి స్త్రీల వైద్య నిపుణులు మాట్లాడుతూ వర్షాకాలం సీజనల్ వ్యాధులు పట్ల జాగ్రత్తగా ఉండాలని వర్షం నీరు నిల్వ ఉంచకుండా తగు జాగ్రత్తలు పాటించాలని డెంగ్యూ ,మలేరియా, టైయా పాడ్ వంటి వ్యాధులకు తగిన జాగ్రత్తలు తీసుకుంటూ పరిసరాలను పరిశుభ్రంగా ఉంచుకోవాలని తెలియజేశారు. ఈ కార్యక్రమంలో ముఖ్య అతిథిగా వాడపల్లి ఎస్సై ఇరుగు రవి పాల్గొన్నారు గ్రామ పెద్దలు ఎండి యూసుఫ్, కొందుటి సిద్దయ్య, ఎల్ వి సత్యనారాయణ ,సైదయ్య, కోటేశ్వరరావు, రివర్స్ నిమ్స్ హాస్పిటల్ సిబ్బంది, ఇండియా సిమెంట్స్ హెచ్ ఆర్ మేనేజర్ శ్రీనుబాబు మరియు వారి సిబ్బంది పాల్గొన్నారు.

ఫిజికల్ ఫిట్నెస్కు కరాటే

- ఎమ్మెల్యే బత్తుల లక్ష్మిరెడ్డి

మిర్యాలగూడ, సెప్టెంబర్ 29 (మనం న్యూస్) : ఫిజికల్ ఫిట్ నెస్... మానసిక వికాసం... క్రమశిక్షణతో కూడిన జీవనం సాగించేందుకు కరాటే, ఇతర మార్షల్ ఆర్ట్స్ ఉపయోగపడతాయని ఎమ్మెల్యే బత్తుల లక్ష్మిరెడ్డి అన్నారు. ఆదివారం నల్లగొండ జిల్లా మిర్యాలగూడ పట్టణంలోని మిల్లర్స్ అసోసియేషన్ భవనంలో సుమన్ షోటే ఖాన్ కరాటే అకాడమీ ఆధ్వర్యంలో 22వ జాతీయస్థాయి కరాటే పోటీలను డీసీసీ ప్రెసిడెంట్ కేతావత్ శంకర్ నాయక్ తో కలిసి ప్రారంభించారు. ఈ సందర్భంగా ఎమ్మెల్యే మాట్లాడారు. జాతీయస్థాయి పోటీలకు వచ్చే క్రీడాకారులు తమ ప్రతిభను చాటుకోవాలని కోరారు. నిత్య సాధన తో విజేతలుగా ఎదగాలని ఆకాంక్షించారు. ఈ కార్యక్రమంలో సుమన్ షోటే ఖాన్ కరాటే అకాడమీ జాతీయ అధ్యక్షులు బూడిద సైదులు, చీఫ్ ఆర్గనైజర్ రామకృష్ణ నాయక్, బ్లాక్ కాంగ్రెస్ అధ్యక్షులు తమ్మడబోయిన అర్జున్, వ్యాపార వేత్త నవీన్, ఎంఈవో బాలనాగయ్య ఉన్నారు.

నవ సమాజ నిర్మాణ బాధ్యత టీచర్లదే

- ఎమ్మెల్యే బత్తుల లక్ష్మిరెడ్డి

మిర్యాలగూడ, సెప్టెంబర్ 29 (మనం న్యూస్) : విద్యార్థుల్లో నైతిక విలువలను పెంచి... ప్రయోజకులుగా మార్చి నవ సమాజ నిర్మాణమయ్యేందుకు నిరంతరం కృషి చేసే బాధ్యత టీచర్లదేనని ఎమ్మెల్యే బత్తుల లక్ష్మిరెడ్డి, మాజీ ఎమ్మెల్యే లు నల్లమోతు భాస్కరరావు, జూలకంటి రంగారెడ్డి, తిప్పన విజయసింహారెడ్డి, మాజీ మార్కెట్ కమిటీ చైర్మన్ చిట్టి బాబు నాయక్ అన్నారు. ఇటీవల రాష్ట్ర ఉత్తమ ఉపాధ్యాయునిగా అవార్డును అందుకున్న టీజీయుఎస్ జిల్లా ప్రధాన కార్యదర్శి కృష్ణ కాంత్ నాయక్ ను ఆదివారం మిర్యాలగూడ పట్టణంలోని లక్ష్మీ కళ్యాణ మండపంలో తెలంగాణ గిరిజన ఉపాధ్యాయ సంఘం ఆధ్వర్యంలో ఆత్మీయ సన్మాన సభకు వారు హాజరై మాట్లాడారు. టీచర్లు సమాజ నిర్దేశకులని... వారిని గౌరవిస్తూ ఉన్నత స్థాయికి చేరుకోవాలని సూచించారు. బాణావత్ సైదులు నాయక్ అధ్యక్షతన జరిగిన ఈ కార్యక్రమంలో డీసీసీ ప్రెసిడెంట్ కేతావత్ శంకర్ నాయక్, తిరుపతి నాయక్, బాలాజీ నాయక్, బాలునాయక్, రవి నాయక్, లక్ష్మణ్ నాయక్, లావూరి వెంకన్న, వరలక్ష్మి, ధర్మా నాయక్, వెంకట్రామ్ నాయక్, శ్రీను నాయక్, తవుర్య, సీతారాం నాయక్, స్కైలాబ్ నాయక్, శ్రీనివాస్ ఉన్నారు.

మనం

భద్రాద్రి కొత్తగూడెం జిల్లా పంచాయతీల ఓటర్ల జాబితా విడుదల

భద్రాద్రి కొత్తగూడెం, సెప్టెంబర్ 29 (మనం ప్రతినిధి): భద్రాద్రి కొత్తగూడెం జిల్లా మొత్తం మీద 3,04,264 పురుష ఓటర్లు, 3,19,660 మహిళా ఓటర్లు ఇతరులు 23 మంది ఓటర్లు న్నారు. జిల్లా లో 21 మండలాల్లో మొత్తం 479 పంచాయతీలు 4,232 వార్డులు ఉన్నాయి.484 గ్రామపంచాయతీలకు గాను భద్రాచలం డివిజన్లో సీతానగరం, శాంతి నగరం భద్రాచలం బూర్గంపాడు మండలంలో సారపాక, ఐటీసీ 5 పంచాయతీలలో ఎన్నికలు నిర్వహించబడట్లే దు. ఆళ్లపల్లి 12 పంచాయతీలు 90 వార్డులు పురుష ఓటర్లు 4554 మహిళా ఓటర్లు 4541 , అన్నపురెడ్డిపల్లి 10,పంచాయతీలు,98 వార్డులు, పురుష ఓటర్లు 8,246 మహిళా ఓటర్లు 8381 , అశ్వరా వుపేట 30 పంచాయతీలు, 214 వార్డులు పురుష ఓటర్లు 22,654 మహిళా ఓటర్లు ,23,964, అశ్వాపురం 24 పంచాయతీలు, 272 వార్డులు పురుష ఓటర్లు15,945 , మహిళా ఓటర్లు16,963 ,, బూర్గంపాడు 17 పంచాయతీలు, 164 వార్డులు పురుష ఓటర్లు 14,999 మహిళా ఓటర్లు 15,715, చంద్రుగొండ 14,పంచాయతీలు, 134 వార్డులు పురుష ఓటర్లు 11,517 మహిళా ఓటర్లు11,980, చర్ల 26 పంచాయతీలు, 232 వార్డులు పురుష ఓటర్లు15,342 మహిళా ఓటర్లు 16,572, ,చుంచుపల్లి 18 పంచాయతీలు,168 వార్డులు పురుష ఓటర్లు18,884 మహిళా ఓటర్లు 19,895, దమ్మపేట 31, పంచాయతీలు,290 వార్డులు పురుష ఓటర్లు18,884 మహిళా ఓటర్లు ,19,895 , దుమ్ముగూడెం 37,పంచాయతీలు,324 వార్డులు పురుష ఓటర్లు 17,100 మహిళా ఓటర్లు 18,908,, గుండాల 11,పంచాయతీలు,96, వార్డులు పురుష ఓటర్లు 6,492 మహిళా ఓటర్లు 6,453 , జూలూరుపాడు 24, పంచాయతీలు, 198 వార్డులు పురుష ఓటర్లు13,521 మహిళా ఓటర్లు 14,056,, కరకగూడెం 16పంచాయతీలు,130 వార్డులు పురుష ఓటర్లు 6,331 మహిళా ఓటర్లు 6366, లక్ష్మీదేవి పల్లి 31పంచాయతీలు, 260 వార్డులు, పురుష ఓటర్లు 15,559 మహిళా ఓటర్లు 16,233, మణుగూరు 14పంచాయతీలు,132 వార్డులు, పురుష ఓటర్లు 17,800 మహిళా ఓటర్లు 18,156 ములకలపల్లి 20,పంచాయతీలు,186 వార్డులు పురుష ఓటర్లు 13,573 మహిళా ఓటర్లు 14,059, పాల్వంచ 36, పంచాయతీలు, 282 వార్డులు పురుష ఓటర్లు 13,735 మహిళా ఓటర్లు 14,655, పినపాక 23పంచాయతీలు, 202 వార్డులు పురుష ఓటర్లు 13,049 మహిళా ఓటర్లు 13,836, సుజాతనగర్ 20 పంచాయతీలు, 174 వార్డులు పురుష ఓటర్లు 11,263 మహిళా ఓటర్లు 11,636, టేకులపల్లి 36,పంచాయతీలు, 312 వార్డులుపురుష ఓటర్లు 20,298, మహిళా ఓటర్లు 20,770, ఇల్లందు 29 పంచాయతీలు, 264 వార్డులు పురుష ఓటర్లు 22,356 మహిళా ఓటర్లు 23,732 ఉన్నారు.

ప్రజాసేవకుడు 'రామలక్ష్మణులు' లేనిలోటు తీర్చలేనిది

- సంస్మరణ సభలో ఎమ్మెల్యే కూనంనేని సాంబశివరావు

భద్రాద్రి కొత్తగూడెం, సెప్టెంబర్ 29 (మనం ప్రతినిధి): ప్రజాసేవకు అంకితమై వారి కన్నాలు, ఇబ్బందులు తీర్చేందుకు నిరంతరం శ్రమించే వ్యక్తి రామలక్ష్మణులని, అలాటి ప్రజానాయకున్ని కొత్తగూడెం పట్టణం కోల్పోవడం బాధాకరమని కొత్తగూడెం శాసనసభ సభ్యులు, సిపిఐ తెలంగాణ రాష్ట్ర కార్యదర్శి కూనంనేని సాంబశివరావు అన్నారు. పట్టణ ప్రముఖులు, ప్రజానాయకుడు రామలక్ష్మణులు సంస్మరణ సభ కొత్తగూడెం క్లబ్బులో ఆదివారం జరిగింది. కార్యక్రమానికి హాజరైన అయన రామలక్ష్మణులు చిత్రపటానికి పూలమాలవేసి నివాళులర్పించారు. అనంతరం జరిగిన సంస్మరణ సభలో అయన కూనంనేని మాట్లాడుతూ, ప్రజాహితం కోరుకొని అందుకోసం అనునిత్యం శ్రమించేవారు అరుదుగా ఉంటారని అలాంటి వ్యక్తుల్లో రామణలక్ష్మణులు ఒకరని, కుటుంబ భాద్యతకంటే సమాజ శ్రేయస్సుకే ప్రాధాన్యత ఇచ్చే వ్యక్తి రామలక్ష్మణులని, అయన లేనిలోటు తీర్చలేనిదని అన్నారు. కార్యక్రమంలో సిపిఐ జిల్లా కార్యదర్శి ఎస్ కె సాబీర్ పాషా, సలిగంటి శ్రీనివాస్ పాల్గొన్నారు.

మినిస్ట్రీయల్ ఉద్యోగుల సంఘం ఖమ్మం జిల్లా కమిటీ ఎన్నిక

ఖమ్మం, సెప్టెంబర్ 29 (మనం న్యూస్): తెలంగాణ పంచాయతీ రాజ్ మినిస్ట్రీయల్ ఉద్యోగుల సంఘం ఖమ్మం జిల్లా శాఖ ఎన్నికలు ఆదివారం డిపిఆర్‌సి భవనంలో ఏక్రగీవంగా జరిగాయి. అధ్యక్షులుగా మామునూరి రాజేశ్వరరావు, ప్రధాన కార్యదర్శిగా పి విఎస్ఎన్ గుప్తా, రాష్ట్ర కౌన్సిలర్ జి.రవీంద్ర, షేక్ మీరా, మొరం మదు కుమార్ , పి. మధుకర్, సహాయ అధ్యక్షులుగా గొల్లపూడి శ్రీనివాసరావు, జెసీసీ మెంబర్గా బండి భాస్కర్, ఉపాధ్యక్షులుగా సిహెచ్. వాణిశ్రీ, టి. చెంప్పల్ రాజు, ఎంవి కోటేశ్వరరావు, వి. జీవన్ రెడ్డి, కోశాధికారిగా బి శ్రీకాంత్, జాయింట్ సెక్రటరీగా జి. రవికుమార్, ఎండి ఆసిఫ్, టి. శ్రీనివాస్, భాగ్యలక్ష్మి ఆర్గనైజింగ్ కార్యదర్శిగా షేక్ జానీ మియా, టి ప్రమీల రాణి, ఎస్ భారతి, బి. వెంకటేశ్వర్లు ఎన్నికయ్యారు. ఈ ఎన్నికలకు మోదుగు వేల్రాద్రి ఎన్నికల అధికారిగా, రాష్ట్ర అబ్జర్వర్ గా మల్లవరపు రాజేష్ వ్యవహరించారు. ఈ కార్యక్రమంలో రాష్ట్ర అధ్యక్షులు ఏ సత్యనారాయణ రెడ్డి, రాష్ట్ర ప్రధాన కార్యదర్శి నందకుమార్, రాష్ట్ర బాధ్యులు అనంత్, సంఘ పూర్వాధ్యక్షుడు నడింపల్లి వెంకటపతి రాజు, ఎంపీవోల సంఘం జిల్లా అధ్యక్షులు మల్లెల రవీంద్ర ప్రసాద్ పాల్గొన్నారు.

వైభవంగా వురిమళ్ల ఫౌండేషన్ వార్షికోత్సవం

- సమ్మెట ఉమాదేవికి 'భోగోజు సముద్రమ్మ-పురుషోత్తం'
- స్మారక పురస్కారం ప్రదానోత్సవం
- కథల, కవితల పోటీల విజేతలకు బహుమతులు అందజేత

ఖమ్మం, సెప్టెంబర్ 29 (మనం న్యూస్): ప్రముఖ సాహితీ సంస్థ వురిమళ్ల ఫౌండేషన్ 6వ వార్షికోత్సవం ఖమ్మంలోని మంచికంటి మీటింగ్ హాల్‌లో ఆదివారం వైభవంగా జరిగింది. ప్రతి ఏటా ఉమ్మడి ఖమ్మం లోని లబ్ధిప్రతిష్టులైన కవులుకు, రచయితలకు అందిస్తున్న 'భోగోజు సముద్రమ్మం-పురుషోత్తం' స్మారక పురస్కారాన్ని ఈ ఏడాది ప్రముఖ రచయిత సమ్మెట ఉమాదేవికి వార్షికోత్సవ సభలో అందచేశారు. అనంతరం జాతీయ స్థాయిలో నిర్వహించిన వురిమళ్ల శ్రీరాములు స్మారక కథల, వురిమళ్ల పద్మక స్మారక కవితల పోటీల్లో విజేతలుగా నిలిచిన వారికి నగదు బహుమతులు అందచేసి సన్మానించారు. తొలుత వురిమళ్ల ఫౌండేషన్ వ్యవస్థాపకురాలు వురిమళ్ల సునంద అధ్యక్షతన జరిగిన సభలో కథల, కవితల సంకలనాన్ని ఆవిష్కరించారు. అనంతరం ప్రముఖ రచయిత శ్రీకంఠ స్ఫూర్తి మాట్లాడుతూ ప్రతి ఏటా పోటీలు నిర్వహించి విజేతలకు బహుమతులతో పాటు వారి కథలు, కవితలన్నింటిని పుస్తకంగా మలిచి కానుకగా అందజేయడం అభినందనీయమన్నారు. ప్రతి కవి తన చుట్టూ ఉన్న సమాజాన్ని పరిశీలిస్తే అనేక కథలు, కవితలు పుట్టుకొస్తాయన్నారు. ఈ ఏడాది అద్భుతమైన కథలు వచ్చాయన్నారు. అన్నీ సామాజిక మార్పును కోరుకునేవే ఉన్నాయన్నారు. ప్రముఖ కవి మువ్వా శ్రీనివాసరావు మాట్లాడుతూ వురిమళ్ల సునంద చేస్తున్న సాహిత్య సేవను కొనియాడారు. సాహితీ కిరణం మాసపత్రిక ఎడిటర్ పొత్తూరి సుబ్బారావు మాట్లాడుతూ వురిమళ్ల సునంద తను రాయడమే కాదు అటు పిల్లలతోనూ, ఇటు వర్ధమాన రచయితలతోనూ రాయిస్తుండడం అభినందనీయమన్నారు. ఈ సందర్భంగా కవిత, కథల పోటీల విజేతలకు శుభాకాంక్షలు తెలిపారు. ప్రముఖ సాహితీ మాసపత్రిక 'ప్రస్థానం' ఎడిటర్ సత్యాజీ మాట్లాడుతూ వురిమళ్ల సునంద తన తాత వురిమళ్ల శ్రీరాములు, చెల్లెలు వురిమళ్ల పద్మజ పేరుతో పోటీలు నిర్వహించి బహుమతులు అందజేయడం అభినందనీయమన్నారు. ఖమ్మం సాహిత్యానికి పెద్ద గుమ్మమని, ఇక్కడి సాహితీ సంస్థలు ఎనలేని సాహితీ సేవ చేస్తున్నాయని, అందులో వురిమళ్ల ఫౌండేషన్ ముందుందని కొనియాడారు. ప్రతి ఏటా ఇచ్చే భోగోజు సముద్రమ్మ-పురుషోత్తం' స్మారక పురస్కారం ఈ ఏడాది సమ్మెట ఉమాదేవికి ఇవ్వడం సరైన నిర్ణయమన్నారు. ఈ మేరకు విజేతలను, పురస్కార గ్రహీతలను అభినందించారు. వురిమళ్ల ఫౌండేషన్ వెలువరించిన పుస్తకాన్ని అక్షరాల తోవ నిర్వాహకులు నామా పురుషోత్తం సమీక్షించారు. అనంతరం కవులను సన్మానించారు. ఈ సందర్భంగా విజేతలైన కవులంతా తమ స్పందనను వెలిబుచ్చారు. ఈ కార్యక్రమంలో వురిమళ్ల ఫౌండేషన్ వ్యవస్థాపకుల్లో ఒకరైన భోగోజు ఉపేందర్‌రావు, అక్షరాల తోవ నిర్వాహకులు దాసరోజు శ్రీనివాస్, రాచమళ్ల ఉపేందర్, నంది అవార్డు గ్రహీత దేవేంద్ర, ప్రముఖ కవులు కపిల రాంకుమార్, పొత్తూరి సీతారామరావు, ఇబ్రహీం నిర్గుణ్, రమణ, కోండ్రు బ్రహ్మం, కొమ్మవరపు కృష్ణయ్య, కన్నెగంటి వెంకటయ్య, ఫణిమాధవి, తాళ్లూరి రాధ, మద్దినేని జ్యోతి తదితరులు పాల్గొన్నారు.

కథల, కవితల పోటీల విజేతల్లో సన్మాన గ్రహీతలు వీరే...

వురిమళ్ల శ్రీరాములు స్మారక కథల పోటీల్లో మొదటి బహుమతిని ఎస్‌వికె సంహితనాయుడు(హైదరాబాద్), ద్వితీయ బహుమతిని కంచర్ల శ్రీనివాస్(ఖమ్మం) అందుకున్నారు. ప్రోత్సాహక బహుమతులను పొత్తూరి సీతారామరాజు(కాకినాడ) అందుకున్నారు. వురిమళ్ల పద్మజ స్మారక కవితల పోటీల్లో మొదటి బహుమతిని నాంపల్లి సుజాత(హైదరాబాద్), ద్వితీయ బహుమతిని చిందం రమేష్(జగిత్యాల), తృతీయ బహుమతిని పొత్తూరి సీతారామారాజు(కాకినాడ) అందుకున్నారు. ప్రోత్సాహక బహుమతిని అవ్వారు శ్రీధర్‌బాబు(నెల్లూరు)అందుకున్నారు. వీరికి నగదు బహుమతులు అందచేసి సన్మానించారు.

భోగోజు సముద్రమ్మ-పురుషోత్తం స్మారక పురస్కారం గ్రహీతలు వీరే

ప్రతి ఏటా ఉమ్మడి ఖమ్మం జిల్లాలోని సాహితీ వేత్తలకు అందించే 'భోగోజు సముద్రమ్మ-పురుషోత్తం' స్మారక పురస్కారాన్ని 2019లో ప్రారంభించారు. తొలి ఏడాది అభినవ మొల్ల చక్రవర్తుల లక్ష్మీనర్సమ్మకు, 2020లో పొత్తూరి వేంకటసుబ్బారావుకు, 2021లో దిలావర్‌కు, 2022 లో బైరి ఇందిరకు, 2023లో తాటికొండాల నర్సింహారావుకు అందచేశారు. ఈ ఏడాది 2024 పురస్కారాన్ని ప్రముఖ రచయిత్రి సమ్మెట ఉమాదేవికి అందచేశారు. పురస్కారంతో పాటు ఆమెకు పది వేల నగదు బహుమతిని అందచేసి సన్మానించారు.

సమీక్షల సమాహారం పుస్తకావిష్కరణ

జాతీయ స్థాయిలో వురిమళ్ల ఫౌండేషన్ నిర్వహించిన పుస్తక సమీక్షల పోటీల్లో విజేతలైన విద్యార్థుల సమీక్షలతో కలిపి పుస్తకం వెలువురించారు. ఈ పుస్తకాన్ని వురిమళ్ల ఫౌండేషన్ 6వ వార్షికోత్సవంలో పుస్తక సమీక్షలు రాసిన విద్యార్థుల చేతనే ఆవిష్కరించారు. అనంతరం వురిమళ్ల సునంద మాట్లాడుతూ కథలు, కవితలు రాయడం సులభం, ఈ విద్యార్థులు ప్రముఖ కవుల పుస్తకాలను సమీక్ష చేసి పంపి పోటీల్లో విజేతలుగా నిలవడం అభినందనీయమన్నారు. ఈ సంద్భంగా బాలరచయితలకు సర్టిఫికెట్లు అందచేసి అభినందించారు.

అధికారులకు పట్టని ప్రభుత్వ ఆసుపత్రి...

- పట్టించుకోని ప్రజాప్రతినిధి
- మందుల కొరత రోగుల ఇబ్బంది
- బీఎస్పీ రాష్ట్ర ప్రధాన కార్యదర్శి యెర్రా కామేష్

కొత్తగూడెం, సెప్టెంబర్ 29 (మనం న్యూస్): జిల్లా కేంద్రమైన కొత్తగూడెం పట్టణంలోని ప్రభుత్వ ప్రధాన ఆసుపత్రిలో డ్రైనేజ్ వ్యవస్థ అస్తవ్యస్తంగా ఉండటం మూలంగా డ్రైనేజ్ నుండి వచ్చే మురికినీరు ఆసుపత్రి ప్రాంగణంలో ప్రవహించడం వల్ల విపరీతమైన దుర్వాసన వస్తున్న అధికారులకు పట్టింపే లేదని బహుజన్ సమాజ్ పార్టీ రాష్ట్ర ప్రధాన కార్యదర్శి,అడ్వకేట్ యెర్రా కామేష్ ఆరోపించారు. పార్టీ శ్రేణులతో కలసి ఆసుపత్రి సందర్శించారు.ఈ సందర్భంగా ఆయన మాట్లాడుతూ రోజు సుమారు 600 మందికి పైగా ఔట్ పేషంట్స్ వచ్చే ప్రభుత్వ ఆసుపత్రిలో సరైన డాక్టర్లు లేక ఉన్న డాక్టర్లు కూడా సమయానికి రాక రోగులు ఇబ్బందులు పడుతున్నారని ఆవేదన వ్యక్తం చేశారు.ఆసుపత్రిలో మందులు లేక,నొప్పులకు వాడే డైక్లోఫీనాక్ లాంటి ఇంజెక్షన్లు కూడా లేక రోగులకు కట్టడానికి బ్యాండేజ్‌లు కూడా లేకపోవడం చాలా దారుణమన్నారు. ప్రభుత్వాసుపత్రిలో సమస్యల గురించి ఎన్నిసార్లు ఉన్నతాధికారుల దృష్టికి తీసుకువెళ్లినా...పరిస్థితుల్లో ఎలాంటి మార్పు లేదని ఆరోపించారు.స్థానిక ఎమ్మెల్యే ప్రభుత్వ ఏరియా ఆసుపత్రిలో ఉన్న సమస్యలపై కనీసం దృష్టిసారించడం లేదని ఆవేదన వ్యక్తం చేశారు.రోగాలు నయం చేసుకునేందుకు వచ్చే ప్రభుత్వ ఆసుపత్రిలోని ప్రాంగణం...లేని రోగాలను తీసుకొచ్చేలా ఉందని ఆరోపించారు.ప్రజారోగ్యం పట్టని పాలకుల వల్ల ఎలాంటి ఉపయోగం లేదన్నారు.ఔట్ పేషంట్స్ స్లీప్ లు ఉదయం 9గంటలకు మొదలు పెడితే కొంత మంది వైద్యులు 10 గంటల తర్వాత ఆసుపత్రికి వస్తున్నారని తమ దృష్టికి వచ్చిందని తెలిపారు.ప్రభుత్వ ఆసుపత్రిలో మెరుగైన డ్రైనేజీ వ్యవస్థ ఏర్పాటు చేయడం కోసం తక్షణమే ప్రభుత్వం నిధులు విడుదల చేయాలని డిమాండ్ చేశారు. ఇన్ పేషెంట్లు,ఔట్ పేషెంట్లకు సరైన వైద్య చికిత్సలు అందే విధంగా చర్యలు తీసుకోవాలని, జిల్లా అధికారులు డాక్టర్ల కొరత అంశాన్ని ప్రభుత్వం దృష్టికి తీసుకెళ్లి డాక్టర్ల నియామకం చేపట్టాలని,మందుల కొరతను నివారించాలని లేని పక్షంలో ప్రజలతో మమేకమై ప్రభుత్వ ఏరియా ఆసుపత్రి ముందే దీక్షకు పూనుకోవాల్సి వస్తుందని హెచ్చరించారు.ఈకార్యక్రమంలో బహుజన కార్మిక విభాగం జిల్లా అధ్యక్షుడు సాయి, అసెంబ్లీ అధ్యక్షుడు నాగుల రవికుమార్, వినయ్, అబ్దుల్, హరికృష్ణ, తరుణ్ తదితరులు పాల్గొన్నారు.

పిడిఎస్‌యు గోల్డెన్ జూబ్లీ మీటింగ్‌కు తరలిరండి

- పిడిఎస్‌యు మాజీ నాయకులు

ఖమ్మం, సెప్టెంబర్ 29 (మనం న్యూస్): పిడిఎస్‌యు 50వ ఆవిర్భావ సందర్భంగా హైదరాబాద్ ఉస్మానియా యూనివర్సిటీలో నిర్వహిస్తున్న రాష్ట్రస్థాయి గోల్డెన్ జూబ్లీ మీటింగ్‌కు ఖమ్మం జిల్లాలో ప్రస్తుత, పూర్వ విద్యార్థులు పెద్ద ఎత్తున తరలి రావాలని పిడిఎస్‌యు పూర్వం విద్యార్థులు పిలుపునిచ్చారు. ఆదివారం నాడు స్థానిక రామ నరసయ్య విజ్ఞాన కేంద్రంలో నిర్వహించిన ముఖ్య కార్యకర్తల సమావేశంలో వారు మాట్లాడుతూ ప్రగతిశీల ప్రజాస్వామ్య విద్యార్థి సంఘం శాస్త్రీయ విద్యాసాధన, సమసమాజ స్థాపన, విద్యార్థుల హక్కులు, అన్ని వర్గాల ప్రజల సౌకర్యాల కోసం అనేక పోరాటాలు నిర్వహించిందని, దాని పోరాట ఫలితంగా వేలాదిమంది బుద్ధి జీవులను సమాజానికి అందించిన ఘన చరిత్ర పిడిఎస్‌యుకు ఉందని అన్నారు. ఇటువంటి పిడిఎస్‌యు 50 ఏళ్లుగా జార్జి అందించిన స్ఫూర్తితో జంపాల చేసిన నిర్మాణంతో ఎన్ని ఆటంకాలు వచ్చినా ప్రజా ఉద్యమాలలో ముందుండి పోరాడుతున్నదన్నారు. ప్రస్తుత సమాజంలో అనేక మత ఘర్షణలు పాలకులే ప్రోత్సహిస్తున్న స్థితి నెలకొందని, అన్నదమ్ములా కలిసి ఉన్న ప్రజల మధ్య అనేక రకాల ఉద్రిక్తలు నెలకొల్పుతున్న పరిస్థితులు ఉన్నాయని, వీటి పై విద్యార్థులని చైతన్యవంతం చేసే కర్తవ్యం తీసుకుని మరింత ముందుకు వెళ్లాలని ఆకాంక్షించారు. ఈ స్వర్ణోత్సవ మీటింగ్లో జస్టిస్ బిజీ కోల్సే పాటీల్, రిటైర్డ్ హైకోర్టు జడ్జి ప్రొఫెసర్ హరిగోపాల్, కె శ్రీనివాస్, సతీష్ చందర్, పి.రంగారావు తదితరులు పాల్గొని ప్రసంగిస్తారని తెలిపారు. 50 ఏళ్లుగా పిడిఎస్ రంగంలో పనిచేసిన పూర్వం విద్యార్థులందరూ ఖమ్మం జిల్లా నుండి పెద్ద ఎత్తున తరలిరావాలని కోరారు. ఈ సమావేశంలో మనోహర్ రాజు, జి రామయ్య ,ఆవుల అశోక్, ఝాన్సీ డి శ్రీను లక్ష్మి, ఝాన్సీ, సురేష్. వెంకటకృష్ణ, సునీల్, వెంకటేష్, యశోద, పాల్గొన్నారు.

సింగరేణి సంస్థలో అసిస్టంట్ ఫోర్మన్ ట్రైనీ (ఎలక్ట్రికల్) టిఎస్ గ్రేడ్-సి పోస్ట్‌ల భర్తీ రాత పరీక్ష

భద్రాద్రి కొత్తగూడెం, సెప్టెంబర్ 29 (మనంప్రతినిధి): సింగరేణి కాలరీస్ కంపె నీలో ఖాళీగా ఉన్న అసిస్టంట్ ఫోర్మన్ ట్రైనీ(ఎలెక్ట్రికల్), టి అండ్ ఎస్ గ్రేడ్-సి పోస్టుల ను అంతర్గత అభ్యర్థులతో భర్తీ చేసేందుకు ఆదివారం సింగరేణి మహిళా డిగ్రీ, పీజి కళాశాలలో రాత పరీక్ష నిర్వహించారు. '25' ఖాళీలకు గాను అర్హులయిన '170' అ భ్యర్థులకు హాల్ టికెట్లు జారీ చేయగా, '161' మంది అభ్యర్థులు హాజరయ్యారు. ఈ రాత పరీక్ష సెక్యూరిటీ, విజిలెన్స్ సిబ్బంది పర్యవేక్షణలో, సిసి కెమెరాల నిఘా మధ్య నిర్వహించారు. సింగరేణి మహిళా డిగ్రీ, పీజి కళాశాలలో జరిగిన ఈ పరీక్షను జిఎం (పర్సనల్) వెల్ఫేర్ అండ్ ఆర్సి పి.సామ్యూల్ సుధాకర్, జిఎం (ఈ అండ్ ఎం) విజిలె న్స్ కే.ప్రసాదరావులు పర్యవేక్షించారు. పరీక్ష పూర్తిగా మెరిట్ పై ఆధారపడి ఉంటుం దని, దళారులకు ఎలాంటి ప్రమేయం ఉండదని, వారిని నమ్మి ఎవరూ మోసపోవద్దని సూచించారు. ఈ పరీక్ష ఫలితాలు ఆదివారం రాత్రి నుంచే సింగరేణి వెబ్ సైట్, సింగరే ణి ప్రధాన కార్యాలయ ముఖద్వారం వద్ద నోటీస్ బోర్డుద్వారా తెలియజేయటం జరుగుతుందని తెలియజేశారు. ఈ పరీక్ష నిర్వహణ పరిశీలనలో డిజిఎం(పర్సనల్) పి.వేణు గోపాలరావు, విజిలెన్స్ ఆఫీసర్ కే.రామకృష్ణ, పర్సనల్ మేనేజర్ కే..ప్రకాశ రావు, డివైపిఎం డి.నాగేశ్వర రావు, కే.సంతోష్ కుమార్, డిప్యూటీ మేనేజర్ (ఐటి) ఎన్. చంద్ర శేఖర్, సీనియర్ పిఓ ఎండి. అబ్దుల్ హాషీమ్ పాషా, మహిళా డిగ్రీ కళాశాల ప్రిన్సిపల్ డాక్టర్ చింతా శారద ఇతర అధికారులు, సెక్యూరిటీ సిబ్బంది, ఉద్యోగులు పాల్గొన్నారు.

కవి రమేష్‌కు 'అక్కినేని కవితా 2024' బహుమతి

ఖమ్మం, సెప్టెంబర్ 29(మనం న్యూస్): ఖమ్మం కు చెందిన కవి, ప్రభుత్వ ఉపాధ్యాయులు కటుకోర్ఝుల రమేష్ అక్కినేని కవితా 2024 బహుమతి, నగదు ను శనివారం రాత్రి ప్రముఖుల చేతుల మీదుగా అందుకున్నారు. తెలంగాణ భాషా సాంస్కృతిక శాఖ,యువ కళావాహిని, సాహితీ కిరణం సంయుక్తంగా నిర్వహించిన అక్కినేని నాగేశ్వరరావు శతజయంతి వేడుకల్లో భాగంగా నిర్వహించిన రాష్ట్ర స్థాయి కవితల పోటీల్లో రమేష్ రాసిన 'స్థిత ప్రజ్ఞుడు' కవిత ప్రథమ బహుమతి అందుకుంది. హైదారాబాద్‌లోని రవీంద్రభారతి సమావేశ మందిరంలో జరిగిన ఈ కార్యక్రమంలో ఉండి శాసన సభ్యులు కే.రఘురామ కృష్ణం రాజు, అక్కినేని నాటక పరిషత్ అధ్యక్షులు సారిపల్లి కొండలరావు,ప్రముఖ సాహితీ వేత్తలు ఓలేటి పార్వతీశం, పొత్తూరి సుబ్బారావు, ఏస్. వి.రామారావు, జి.వల్లీశ్వర్, తదితరులు కవి రమేష్‌ను ఘనంగా సన్మానించారు.

మందుపాతర పేలి ఐదుగురు జవాన్లకు గాయాలు

చర్ల, సెప్టెంబర్ 29 (మనం న్యూస్) : చత్తీస్ ఘడ్ రాష్ట్రం బీజపూర్ జిల్లా తర్రం పోలీస్ స్టేషన్ పరిధిలో మావోయిస్టులు అమర్చిన ఐ ఈ డి పేలి ఐదుగురు జవాన్లకు గాయాలయ్యాయి. ఆదివారం ఉదయం చిన్న గెల్లేరు సి ఆర్ పి ఎఫ్ క్యాంప్ నుండి భద్రతా దళాల బృందం మందు పాత్రల అన్వేషణ కోసం గాలింపు చర్యలు చేపడుతుండగా ఈ ప్రమాదం సంభవించింది. గాయపడ్డ భద్రతా దళాలను స్థానికంగా ప్రథమ చికిత్స నిర్వహించి అనంతరం మెరుగైన వైద్యం కొరకు బీజాపూర్ జిల్లా కేంద్ర ఆస్పత్రికి తరలించారు. ఇటీవల మావోయిస్టులు అమర్చిన మందుపాతరలు పేలిన ఘటనలో సాదారణ పౌరులతో పాటు భద్రతా దళాలు మృతి చెందడం, గాయపడటం వంటి సంఘటనలు జరిగిన నేపథ్యంలో తాజాగా మరోమారు మందుపాతర పేలి ఐదుగురు జవాన్లు గాయపడం సంచలనంగా మారింది.

అవగాహనతోనే ప్రోస్టేట్ క్యాన్సర్

ప్రతి ఏడుగురు పురుషుల్లో ఒకరికి వచ్చే అవకాశం

- ముందుగా గుర్తిస్తే పూర్తిగా నయమై.. నాణ్యమైన జీవితం
- 50 ఏళ్ల తర్వాత చిన్న చిన్న పరీక్షలు అవసరం
- దిల్‌సుఖ్‌నగర్ ఏఐఎన్‌యూ సీనియర్ డాక్టర్ శ్రీనివాస్

రంగారెడ్డి, సెప్టెంబర్ 29 (మనం న్యూస్): ప్రతి ఏడుగురు పురుషుల్లో ఒకరికి వచ్చే అవకాశం ఉన్న ప్రోస్టేట్ క్యాన్సర్ విషయంలో ప్రతి ఒక్కరూ అవగాహన కల్పించుకోవాలని ఏషియన్ ఇన్‌స్టిట్యూట్ ఆఫ్ నెఫ్రాలజీ అండ్ యూరాలజీ (ఏఐఎన్‌యూ) దిల్‌సుఖ్‌నగర్ ఫెసిలిటీ సీనియర్ కన్సల్టెంట్ యూరాలజిస్ట్ డాక్టర్ ఎన్. శ్రీనివాస్ తెలిపారు. సెప్టెంబరు నెలను ప్రోస్టేట్ క్యాన్సర్ అవగాహన మాసంగా గుర్తించి.. దీనిపై ప్రజల్లో అవగాహన కల్పించేందుకు కృషిచేస్తున్న నేపథ్యంలో ఆదివారం ఏఐఎన్‌యూ దిల్‌సుఖ్‌నగర్ శాఖ ఆధ్వర్యంలో ఒక అవగాహన నడక కార్యక్రమాన్ని నిర్వహించారు. ఇందులో ఏఐఎన్‌యూ వైద్యులు, సిబ్బందితో పాటు, గతంలో ఇక్కడ ఈ వ్యాధికి చికిత్స చేయించుకున్న పలువురు రోగులు కూడా ఉత్సాహంగా పాల్గొన్నారు.ఈ సందర్భంగా డాక్టర్ శ్రీనివాస్ మాట్లాడుతూ భారతదేశంలో ఊపిరితిత్తుల క్యాన్సర్ తర్వాత అత్యంత ఎక్కువగా వచ్చేది ప్రోస్టేట్ క్యాన్సరే. ప్రతి ఏడుగురు పురుషుల్లో ఒకరు దీని బారిన పడుతున్నారు. కానీ, దీనికి ఎలాంటి లక్షణాలూ బయటపడవు. చాపకింద నీరులా వ్యాపిస్తుంది. దాదాపు నాలుగోదశకు వచ్చేవరకు అసలు ఇది ఉందన్న విషయమే చాలావరకు తెలియదు. ఇంత ప్రమాదకరమైన ఈ వ్యాధి గురించి పురుషుల్లో అవగాహన చాలా తక్కువ. అందువల్ల ప్రపంచవ్యాప్తంగా ప్రోస్టేట్ క్యాన్సర్ గురించి అవగాహన కల్పించేందుకు సెప్టెంబర్ నెలను ప్రోస్టేట్ క్యాన్సర్ అవగాహన మాసంగా గుర్తించారు. సాధారణంగా ప్రోస్టేట్ క్యాన్సర్ అనేది శరీరమంతా విస్తరించేవరకూ దాని లక్షణాలు ఏవీ అంత త్వరగా బయటపడవు. అందువల్ల ముందస్తు పరీక్షలు చేయించుకోవడమే తరుణోపాయం. 50 ఏళ్లు దాటిన పురుషులందరూ ప్రతి సంవత్సరం ఒకసారి ప్రోస్టేట్ స్పెసిఫిక్ యాంటిజెన్ (పీఎస్ఏ), డిజిటల్ రెక్టల్ ఎగ్జామినేషన్ (డీఆర్ఈ) అనే రెండు సాధారణ పరీక్షలు చేయించుకుంటే ఈ వ్యాధిని ప్రాథమిక దశలోనే గుర్తించవచ్చు. ముఖ్యంగా కుటుంబంలో ఎవరికైనా ఇంతకు ముందు ప్రోస్టేట్ క్యాన్సర్ వచ్చినా, లేదా మూత్రవిసర్జనకు సంబంధించిన సమస్యలు ఏవైనా వచ్చినా తప్పనిసరిగా ఒక యూరాలజిస్టును సంప్రదించి, ప్రోస్టేట్ క్యాన్సర్ పరీక్షలు చేయించుకోవాలి అని తెలిపారు. ఈ అవగాహన నడక కార్యక్రమంలో సీనియర్ యూరాలజిస్టు డాక్టర్ సుభాష్‌చంద్ర బోస్, మహిళా యూరాలజిస్టు డాక్టర్ దీప్తి, నెఫ్రాలజిస్టు డాక్టర్ వలీ, ఎనస్థీషియన్లు స్నిగ్ధ, రామకృష్ణ, రఘునాథ్, సల్మాన్, ఏఐఎన్‌యూ దిల్‌సుఖ్‌నగర్ సిబ్బంది, పలువురు పాత పేషెంట్లు తదితరులు ఉత్సాహంగా పాల్గొన్నారు.

మృతుల కుటుంబాల పరామర్శ

మహా ముత్తారం, సెప్టెంబర్ 29 (మనం న్యూస్) : మండల కాంగ్రెస్ పార్టీ సీనియర్ నాయకుడు లింగమల్ల దుర్గయ్య తల్లి లింగమల్ల సమ్మక్క ఇటీవల అనారోగ్యంతో మృతి చెంద డంతో ఆదివారం శ్రీపాద ట్రస్ట్ చైర్మన్ దుద్దిల్ల శీను బాబు ఆ కుటుంబాన్ని ప్రగాఢ సానుభూతి వెలుబుచ్చారు. వారి కుటుంబానికి కాంగ్రెస్ పార్టీ తరపున అన్ని విధాలుగా ఆదుకుంటామని అన్నారు. ఆయన వెంట మహా ముత్తారం మండల కాంగ్రెస్ పార్టీ సీనియర్ నాయకులు మరియు కార్యకర్తలు పాల్గొ న్నారు.

పల్లె రుచులు రెస్టారెంట్ ప్రారంభం

- నల్లగొండ జిల్లా బిఆర్ఎస్ పార్టీ అధ్యక్షులు,దేవరకొండ మాజీ శాసన సభ్యులు రమావత్ రవీంద్ర కుమార్

చండూరు, సెప్టెంబర్ 29 (మనం న్యూస్) : దేవరకొండ మండలం తూర్పుపల్లి గ్రామంలో నూతనంగా ఏర్పాటు చేసిన పల్లె రుచులు రెస్టారెంట్ ను నల్లగొండ జిల్లా బిఆర్ఎస్ పార్టీ అధ్యక్షులు, దేవరకొండ మాజీ శాసన సభ్యులు రమావత్ రవీంద్ర కుమార్ ప్రారంభించారు. ఈ సందర్భంగా ఆయన మాట్లాడుతూ పసందైన రుచుల కోసం పల్లె రుచులు రెస్టారెంట్ సందర్శించాలని కోరారు.నాణ్యమైన ఆహారం అందించాలని కోరారు.ప్రతి ఒక్కరు ఆర్డికంగా ఎదగాలని ఆకాంక్షించారు.ఈ కార్యక్రమంలో చైర్మన్ పల్లా ప్రవీణ్ రెడ్డి, మాజీ వైస్ ఎంపీపీ చింతపల్లి సుభాష్,సంకు కొండల్ రెడ్డి, రెస్టారెంట్ నిర్వాహకులు మాజీ సర్పంచ్ పాత్లవత్ పద్మదస్య నాయక్, చింతపల్లి పుల్లయ్య, నాగవరం మహేష్, కశిరెడ్డి రవీందర్ రెడ్డి, జైహింద్ రెడ్డి,రేపని ఇదయ్య, వజిద్, బొడ్డుపల్లి కృష్ణ, రమావత్ తులిసిరాం, వాడత్య బాలు,బొడ్డుపల్లి శేఖర్, జనార్దన్ రావు, బొడ్డుపల్లి అంతయ్య, మహేందర్, సాజిద్, వెంకటయ్య, తదితరులు ఉన్నారు.

తిరుమల శ్రీవారి సేవకు తరలివెళ్లిన భక్తులు

వీణవంక, సెప్టెంబర్ 29 (మనం న్యూస్): మండలంలోని బొంతుపల్లి గ్రామంలోని 25మంది, పరిసర గ్రామాలకు చెందిన శ్రీవారి భక్తులు తిరుమల శ్రీవారి సేవకులుగా వెళ్లి స్వామి వారికి సేవలందిస్తున్నామని టీం లీడర్ బావు సంపత్ అన్నారు. శ్రీవారి సేవకు వెళ్లేవారు ఆన్‌లైన్ లో పేర్లు నమోదు చేసుకోవాల్సివుంటుందని, తమ గ్రామం నుండి 24మంది స్వామివారి సేవకు ఎంపిక కావడం సంతోషంగా ఉందన్నారు.హిందూ ధర్మ ప్రచారం కొరకు గోవిందనామస్మరణ చేస్తూ స్వామివారి సేవల్లో తరించడం గొప్ప అనుభూతిని ఇస్తుందని మరో టీం సభ్యుడు వడ్లూరి అశోక్ అన్నారు. కరీంనగర్ నుండి తిరుపతికి వారానికి 4రోజులు రైళ్లు నడిచేలా కేంద్ర మంత్రి బండి సంజయ్ చొరవ తీసుకొని భక్తులకు రైళ్లను అందుబాటులో కి తీసుకు రావాలని చదువు మహేందర్‌రెడ్డి, చదువు జితేందర్‌రెడ్డి లు కోరారు. సేవకు వెళ్లిన వారిలో రత్నాకర్‌రెడ్డి, వీరగోని శ్రీనివాస్, నల్లగోని రమేష్, బాలరాజు, రామకృష్ణరెడ్డి, రవి, వెంకన్న తదితరులు ఉన్నారు.

ఎస్ఎల్‌జీ ఆస్పత్రి ఆధ్వర్యంలో ఉత్సాహంగా 5కె రన్

- ప్రపంచ గుండె దినోత్సవం సందర్భంగా నిర్వహణ
- పరిసర ప్రాంత కాలనీల వాసులకు సీపీఆర్‌లో శిక్షణ

కుత్బుల్లాపూర్, సెప్టెంబర్ 29 (మనం న్యూస్): మనమంతా గుండెను జాగ్రత్తగా కాపాడుకోవాలని, ప్రతిరోజూ కనీసం 45 నిమిషాలు నడవడం, ఆరోగ్యకరమైన ఆహారపు అలవాట్లతోనే ఇది సాధ్యమని నగరంలోని ప్రధాన ఆస్పత్రులలో ఒకటైన ఎస్ఎల్‌జీ ఆస్పత్రి ఛైర్మన్, మేనేజింగ్ డైరెక్టర్ దండు శివరామరాజు అన్నారు. ప్రపంచ గుండె దినోత్సవం సందర్భంగా ఆస్పత్రి ఆధ్వర్యంలో నిర్వహించిన 5కె రన్‌ను ఆయన ప్రారంభించారు. చుట్టుపక్కల కాలనీలకు చెందిన దాదాపు 400 మందికి పైగా ఇందులో పాల్గొన్నారు. ఉదయం 7 గంటలకు ఆస్పత్రి వద్ద ప్రారంభమైన ఈ పరుగు, చివరకు మళ్లీ 7.45 గంటలకు ఆస్పత్రి వద్దే ముగిసింది. కొద్దిసేపు సాంస్కృతిక కార్యక్రమాలు నిర్వహించి, అనంతరం పరుగులో పాల్గొన్న అందరికీ అల్పాహారాలు అందించారు. ప్రధానంగా నిజాంపేట, కూకట్ పల్లి, కౌసల్య కాలనీ, బండారి లేఅవుట్, బాచుపల్లి తదితర ప్రాంతాల్లోని వివిధ అపార్టుమెంట్లు, రెసిడెన్షియల్ సొసైటీలకు చెందినవారు ఇందులో ఉత్సాహంగా పాల్గొన్నారు. అనంతరం స్థానికులలో ఉత్సాహం ఉన్నవారందరికీ బేసిక్ లైఫ్ సపోర్ట్ (బీఎల్ఎస్), కార్డియోపల్మనరీ రీసిసిటేషన్ (సీపీఆర్)లలో శిక్షణ ఇచ్చారు.ఈ సందర్భంగా ఆస్పత్రి ఎగ్జిక్యూటివ్ డైరెక్టర్ డీవీఎస్ సోమరాజు మాట్లాడుతూ, నిజాంపేట, కూకట్ పల్లి పరిసర ప్రాంతాల వారి సౌకర్యార్థం ప్రపంచ గుండె దినోత్సవం సందర్భంగా కొన్ని ప్యాకేజీలను ప్రకటించారు. సెప్టెంబర్ 29 నుంచి అక్టోబర్ 15 వరకు ఇవి అమలులో ఉంటాయని తెలిపారు. సాధారణంగా రూ.2,999 విలువ చేసే ఈసీజీ, 2డీ ఎకో, కార్డియాలజిస్టు కన్సల్టేషన్ పరీక్షలతో కూడిన ప్యాకేజీని రూ. 799కే అందిస్తున్నామన్నారు. అలాగే రూ. 13,999 విలువ చేసే యాంజియోగ్రామ్ పరీక్షను రూ.4,999కే చేస్తామని తెలిపారు. సాధారణంగా నడుస్తున్నా, మెట్లు ఎక్కుతున్నా ఆయాసం వచ్చేవాళ్లు; ఏమీ కారణం లేకుండానే చెమట పట్టినవాళ్లు, గుండె బాగా వేగంగా లేదా తక్కువగా కొట్టుకుంటున్నా, గుండెల్లో మంటగా అనిపించినా, దవడ, మెడ లేదా భుజాల్లో నొప్పి వచ్చినా, కాళ్ల వాపు కనిపించినా వెంటనే గుండె వైద్య నిపుణులను సంప్రదించాలని కోరారు. ఈ కార్యక్రమాల్లో ఆస్పత్రికి చెందిన వైద్య నిపుణులు, ఇతర సిబ్బంది పాల్గొన్నారు.

విద్యాశాఖలో నియామకాలు వెంటనే చేపట్టాలి

- ఫోరం చైర్మన్ డాక్టర్ కత్తి వెంకటస్వామి

నల్లగొండ, సెప్టెంబర్ 29 (మనం న్యూస్): యూనివర్శిటీ నుంచి మొదలు ప్రైమరీ వరకు వెంటనే బోదనా, బోధనేతర సిబ్బంది నియామకాలు చేపట్టాలని తెలంగాణ లెక్చరర్ పోరం చైర్మన్ డాక్టర్ కత్తి వెంకట స్వామి అన్నారు. టిఎల్ఎఫ్ చేపట్టిన మిషన్ ఎడ్యుకేషన్ తెలంగాణ ఉద్యమంలో భాగంగా నిర్వహిస్తున్న సమాలోచన సదస్సును చుక్కా సైదులు అధ్యక్షతన ప్రభుత్వ లెక్చరర్స్ భవన్లో నిర్వహించారు.ఈసందర్భంగా రాష్ట్రంలో విద్యావ్యవస్థలోని సమస్యలు వాటి పరిష్కారాలు– నాణ్యమైన విద్యకోసం తీసుకరావాల్సిన సంస్కరణలపై సదస్సు నిర్వహించి నల్లగొండ ప్రాంత విద్యావేత్తలు ఉపాధ్యాయ, ఆధ్యాపక, యాజమాన్యాల నుండి అభిప్రాయాలు,సలహాలను స్వీకరించారు.అందరి అభిప్రాయం మేరకు రాష్ట్ర ప్రభుత్వం తన బడ్జెట్లో 20 నుండి 25 శాతం వరకు నిధులు కేటాయిచాలని, సమాన విద్యావకాశాలు,తక్షణమే ప్రస్తుతం ఉన్న విద్యాలయాలను బలోపేతం చేయాలన్నారు.ప్రైమరీ విద్య, మాధ్యమిక విద్య, ఉన్నత విద్యను వేరువేరుగానే సమన్వయంతో నిర్వహణ, నియంత్రణలై ప్రభుత్వం దృష్టి పెట్టాలన్నారు.గోనారెడ్డి మాట్లాడుతూ ప్రభుత్వ పరిస్థితి– విద్యావ్యవస్థకు కావాల్సిన అవసరాలు ఆర్థిక వెన్నుదన్ను మధ్య తేడా ఉందని అది పూరించాల్సిన అవసరం ఉందన్నారు.ఈ కార్యక్రమంలో యంజయ నుండి ప్రొసెసర్ ఆంజిరెడ్డి,టీఎల్ఎఫ్ రాష్ట్ర ఆధ్యక్షుడు రామకృష్ణ,మహిళా ఆధ్యక్షురాలు రణిని,ప్రధానకార్యదర్శి బి. వేణు, కారస్వర్శి గోపి, జనార్ధనరెడ్డి కందాళపాపిరెడ్డి శ్రీనివాస్రెడ్డి, ఆంజి, ఉపేందర్, శివరాంరెడ్డి, సజ్జత్, కృష్ణ, శివప్రసాద్, మధు, తదితరులు పాల్గొన్నారు.

కొనసాగుతున్న క్షేత్రస్థాయి ఆర్గానిక్ వ్యవసాయ సదస్సు

నల్లగొండ, సెప్టెంబర్ 29 (మనం న్యూస్): ఉమ్మడి నల్గొండ జిల్లాలో ఆర్గానిక్ వ్యవసాయాన్ని ప్రోత్సహించే కార్యక్రమంలో భాగంగా చత్రపతి శివాజీ స్పోర్ట్స్ ఫౌండేషన్ ఆధ్వర్యంలో ఆదివారం నల్గొండ శివారు లాలయ్యగూడెంలో రైతులతో ఆర్గానిక్ వ్యవసాయంపై శ్రీసత్యం వర్మ బయో ఆర్గానిక్స్ సేల్స్ డైరెక్టర్స్ అక్కినపల్లి కిరణ్, బాను ప్రసాద్ ఆధ్వర్యంలో ఆర్గానిక్ వ్యవసాయంలో రైతులు అనుసరించదగ్గ వివిధ పద్ధతులు, రసాయనాల బదులు కషాయాలు వాడడం, వాన పాములు రైతు నేస్తాలు, వర్మి కంపోస్టు వాడడం వల్ల భూమి బలోపేతం అయ్యే విధానం మరియు కెమికల్ క్రిమిసంహారకాలకు బదులు ప్రభుత్వం గుర్తించిన సర్టిఫైడ్ బయో ఉత్పత్తుల గురించి రైతులకు క్షుణ్ణంగా వివరించడం జరిగింది.

ఆత్మీయ సమ్మేళనం ఓ మధురానుభూతి

సూర్యాపేట, సెప్టెంబర్ 29 (మనం న్యూస్): స్నేహం అనేది ఓమధురమైనది. మరుపురానిదని నాగార్జున ఉన్నత పాఠశాల కరస్పాండెంట్ మారగోని వెంకట్‌గౌడ్ అన్నారు. ఆదివారం జిల్లా కేంద్రంలోని ఆర్‌ఆర్‌ఆర్ ఫంక్షన్‌హాల్లో జరిగిన నూతనకల్ నాగార్జున ఉన్నత పాఠశాల పూర్వ విద్యార్థుల అత్మీయ సమ్మేళనాన్ని నిర్వహించారు. ఈసందర్భంగా ఆయనతో పాటు పలువురు పూర్వ ఉపాధ్యాయులు మాట్లాడుతూ మనుషులు వీడి దశాబ్దాలు గడిచినా మనుషులు కలవాలని ఏర్పాటు చేసుకునే సమ్మేళమే అత్మీయమని అభిప్రాయ పడ్డారు. ఎన్నోన్నో జ్ఞాపకాలు, సరదాలు, సంతోషాలు, చిలిపి పనులు, కలహాలు, కలయిక ఈఅత్మీయ సమ్మేళనంలో బాగమని అన్నారు. నేడు మనం ఎక్కడ ఉన్నా పూర్వాన్ని మర్చిపోలేమని బాల్యం అనేది ఓ మధురానుభూతిని మిగుల్చుతుందని గుర్తు చేశారు. అయినప్పటికి నేడు మనమంతా ఈవ్యవస్థలో నిలద్రొక్కుకున్నమంటే నాడు ఏర్పడ్డ విద్యా సంస్థయే ముఖ్యమన్నారు. ఈసందర్భంగా మున్ముందు ఎవరికి ఏటువంటి పరిస్థితుల్లోనైనా సమస్య తలెత్తితే ఇంతే దృఢ సంకల్పంతో పరిష్కారం చూపేందుకు కలిసి కట్టుగా ముందుకు సాగాలని పూర్వ విద్యార్థులంతా ప్రతిజ్ఞ చేశారు. ఈఆత్మీయ సమ్మేళనానికి పూర్వ ఉపాధ్యాయులు బొక్క వీరారెడ్డి, ఎం. దీన్‌దయాల్‌రెడ్డి, సోమిరెడ్డి, మంజుల, లింగయ్య, వెంకట్‌రెడ్డి, శ్యామ్, శరత్‌లు హాజరు కాగా విద్యార్థులు ఉపేందర్‌రెడ్డి, దేవేందర్, రాజశేఖర్, చంద్రయ్య, లక్ష్మణ్, ఉమ, కవిత తదితరులు పాల్గొన్నారు.

నాణ్యమైన వస్త్రాలు అందించి ప్రజల మన్ననలు పొందాలి

- హుజూర్ నగర్ మున్సిపల్ చైర్మన్ గెల్లి అర్చన రవి

హుజూర్ నగర్, సెప్టెంబర్ 29 (మనం న్యూస్) : నాణ్యమైన వస్త్రాలు అందించి ప్రజల మన్ననలు పొందాలని హుజూర్ నగర్ మున్సిపల్ చైర్మన్ గెల్లి అర్చనరవి అన్నారు. ఆదివారం పట్టణంలోని సాయిబాబా మందిరం ఏరియాలో నూతనంగా ఏర్పాటుచేసిన రెయిన్ బో వస్త్రాలయంను ప్రారంభించారు.ఈ సందర్భంగా వారు మాట్లాడుతూ దసరా పండగ శుభాకాంక్షలతో కొనుగోలుదారులకు నమ్మకమైన నాణ్యమైన వస్త్రాలు విక్రయించి, కొనుగోలుదారుల మన్ననలు పొందాలన్నారు. చేపట్టాలన్నారు.ఈ కార్యక్రమంలో నారపరాజు శ్రీనివాసరావు,మున్సిపల్ కౌన్సిలర్ వీర్లపాటి గాయత్రీ భాస్కర్, ఎండి నిజాముద్దీన్, భూక్య మంజు నాయక్, రెయిన్ బో షాప్ యాజమాన్యం అలీమ్,రఫీఖా దంపతులు, దీప, నీలామంజు నాయక్, తదితరులు పాల్గొన్నారు.

జర్నలిస్టులకు అండగా యాదాద్రి భువనగిరి ప్రెస్ (క్లబ్) సొసైటీ

భువనగిరి, సెప్టెంబర్ 29 (మనం న్యూస్) : ఆపదలో ఉన్న జర్నలిస్టులకు భువనగిరి ప్రెస్ (క్లబ్) సొసైటీ అండగా ఉంటుందని సొసైటీ ప్రధాన కార్యదర్శి గంధమల్ల రాజు, కోశాధికారి ఆరే కుమార్ అన్నారు. ఇటీవల అనారోగ్యానికి గురైన విలేకరులు దండు కృష్ణ, సుర్పంగ కుమార్ లకు సొసైటీ తరపున ఆర్థిక సహాయం అందజేశారు. ఈ సందర్భంగా వారు మాట్లాడుతూ యాదాద్రి భువనగిరి జిల్లాలో ప్రింట్ మరియు ఎలక్ట్రానిక్ మీడియాలో పనిచేస్తున్న జర్నలిస్టులకు ఆపదలో సొసైటీ ఎల్లప్పుడూ అండగా ఉంటుందని హామీ ఇచ్చారు. జర్నలిస్ట్ సంక్షేమం, అభివృద్ధి కోసం ప్రెస్ క్లబ్ అహర్నిశలు పని చేస్తుందన్నారు. జర్నలిస్టులకు ఎవరికి ఏ ఆపద వచ్చినా ముందుంటుందని తెలిపారు. ఈ కార్యక్రమంలో యాదాద్రి భువనగిరి ప్రెస్ (క్లబ్) సొసైటీ కార్యవర్గ సభ్యులు కూరేళ్ల మల్లేశం, సొసైటీ సభ్యులు లక్ష్మీ నారాయణ, భువనగిరి కిషన్, గోపి మహేష్ , మొహమ్మద్ శానుర్ బాబా, నిమ్మల సురేష్ గౌడ్ తదితరులు పాల్గొన్నారు.

పురుషోత్తం మృతి పట్ల సంతాపం

తిరుమలగిరి, సెప్టెంబర్ 29 (మనం న్యూస్): రాష్ట్ర మంతి నలమాద ఉత్తంకుమార్‌రెడ్డి తండ్రి నలమాద పురుషోత్తంరెడ్డి(89) మృతి పట్ల తాటిపాముల కాంగ్రెస్ పార్టీ నాయకులు ప్రజలు ఆదివారం సంతాపం వ్యక్తం చేశారు. పరుషోత్తంరెడ్డి చిత్రపటానికి పూలమాల వేసి నివాళులర్పించారు. ఈకార్యక్రమంలో కాంగ్రెస్ పార్టీ నాయకులు ఎర్ర యాదగిరి, బోయపల్లి కిషన్, చెరుకు సోమయ్య, పులమామిడి యాదగిరి, బోనాసి పరుశరాములు, ఆగయ్య, పయ్యల రమేష్, బేతు ప్రవీణ్, గ్రామ ప్రజలు పాల్గొన్నారు.

తాటిపాములలో పుట్టిన పురుషోత్తంరెడ్డి.

రాష్ట్ర భారీ, నీటిపారుదలశాఖ, పౌరసరఫరాల శాఖ మంత్రి నల్లమాద ఉత్తంకుమార్‌రెడ్డి తండ్రి పురుషోత్తంరెడ్డి తిరుమలగిరి మండలం తాటిపాముల గ్రామంలో జన్మించి 1983లో హైదరాబాద్‌లో వెళ్లి పీహెచ్ఎల్‌లో ఉద్యోగం చేశారు. పురుషోత్తంరెడ్డి –ఉష దంపతులకు ఉత్తంకుమార్‌రెడ్డి, గౌతమ్‌రెడ్డి ఇద్దరు కుమారులు ఒక కూతురు ఉన్నారు. ఉత్తంకుమార్‌రెడ్డి ప్రస్తుత మంత్రిగా కొనసాగుతున్నారు. ఇప్పటికి తాటిపాముల ప్రజలతో అనుబంధం వీరి కుటుంబానికి ఉన్నది. పరుషోత్తంరెడ్డి మృతి చెందడంతో గ్రామంలో విషాదచాయలనుముకున్నాయి. ఆయన కుటుంబంతో అనుబంధం ఉన్న అనాటి పెద్ద మనుషులు మృతి పట్ల విచారణ వ్యక్తం చేశారు.

మనం

Follow : @Manamnews

ఫుట్ బాల్ పోటీలకు ఎంపిక

చండూరు, సెప్టెంబర్ 29 (మనం న్యూస్) : ఖమ్మం జిల్లా కొత్త గూడెంలో వచ్చే నేల 1.2. తేదీల్లో జరగబోయే అండర్ 17 విభాగం ఉమ్మడి జిల్లా స్థాయి స్కూల్ గేమ్స్ ఫెడరేషన్ ఫుట్బాల్ పోటీలలో రాష్ట్రస్థాయికి ఎన్నికైన హాలియా పట్టణానికి చెందిన విద్యార్థి చింతలచెరువు తేజు ఎంపికయ్యారు. ప్రస్తుతం తేజు చండూరు తెలంగాణ సోషల్ వెల్ఫేర్ స్కూల్లో పదవ తరగతి చదువుతున్నట్లు ఆ పాఠశాల ప్రిన్సిపాల్ కె.అర్జున్ మరియు కోచ్ లింగ్యా నాయక్ తెలిపారు.పాఠశాల సిబ్బంది తేజూ ను ఆనందించారు.

పురుషోత్తంరెడ్డికి సంతాపం తెలియజేసిన యోగానందచార్యులు

జాజిరెడ్డిగూడెం, సెప్టెంబర్ 29 (మనం న్యూస్): పౌరసరఫరాలు మరియు నీటి పారుదలశాఖ మంత్రి ఉత్తమ్‌కుమార్‌రెడ్డి తండ్రి నల్లమాద పరుషోత్తంరెడ్డి మరణం పట్ల సూర్యాపేట జిల్లా కాంగ్రెస్ ఉపాధ్యక్షులు దరూరి యోగానందచార్యులు తన ప్రగాఢ సంతాపం వ్యక్తం చేశారు. ఆయన ఆత్మకు శాంతి చేకురాలని భగవంతుణ్ణి ప్రార్థించారు. మంత్రి ఉత్తమ్‌కుమార్‌రెడ్డి , కోదాడ ఎమ్మెల్యే ఉత్తం పద్మావతిరెడ్డి కుటుంబ సభ్యులకు సానుభూతిని తెలియజేశారు. అనంతరం జూబ్లీహిల్స్ మహాప్రస్థానం అంతక్రియలలో పాల్గొన్నారు.

అంతర్జాతీయ ప్రమాణాలతో గోల్కొండ గోల్ఫ్ కోర్సు

- హైదరాబాద్లో వచ్చే ఏడాది ఇంటర్నేషనల్ గోల్ఫ్ టోర్నమెంట్
- మంత్రి జూపల్లి కృష్ణారావు

హైదరాబాద్, సెప్టెంబరు 29 (మనం న్యూస్): గోల్కొండలోని గోల్ఫ్ కోర్సును అంతర్జాతీయ ప్రమాణాలతో తీర్చిదిద్దుతామని పర్యాటక, సాంస్కృతిక శాఖ మంత్రి జూపల్లి కృష్ణారావు తెలిపారు. వచ్చే ఏడాది జనవరి, ఫిబ్రవరిలో హైదరాబాద్‌లో అంతర్జాతీయ గోల్ఫ్ టోర్నమెంట్ నిర్వహించనున్నట్లు మంత్రి ప్రకటించారు. ఆదివారం గోల్కొండలోని హైదరాబాద్ గోల్ఫ్ క్లబ్‌లో జరిగిన 'తెలంగాణ గోల్కొండ మాస్టర్స్ గోల్ఫ్ చాంపియన్ షిప్' ముగింపు కార్యక్రమంలో ముఖ్య అతిథిగా పాల్గొన్న మంత్రి జూపల్లి.. విజేతగా నిలిచిన శంకర్ దాస్‌కు ట్రోఫీ, రూ.లక్ష నగదు బహుమతిని ప్రదానం చేశారు. ఈ సందర్భంగా ఆయన మాట్లాడుతూ... తెలంగాణ గోల్కొండ మాస్టర్స్ గోల్ఫ్ చాంపియన్ షిప్‌ను ఇంటర్నేషనల్ ప్రొఫెషనల్ టోర్నమెంట్గా నిర్వహించేలా ప్రణాళికలు రూపొందిస్తున్నామని పేర్కొన్నారు. హైదరాబాద్ను ఆసియా ప్రొఫెషనల్ గోల్ఫ్ టూర్ సర్క్యూట్‌గా తీర్చిదిద్దేందుకు కృషి చేస్తున్నట్లు తెలిపారు. ఈ కార్యక్రమంలో భారతి గోల్ఫ్ సీఈవో మనవి జైనీ, హైదరాబాద్ గోల్ఫ్ క్లబ్ అధ్యక్షుడు బీవీకే రాజు, డీఎస్ఆర్ బిల్డర్స్ అండ్ డెవలపర్స్ చైర్మన్ అజయ్‌కుమార్ రెడ్డి తదితరులు పాల్గొన్నారు.

మహిళా సమాఖ్యలతో బస్సులు కొనిపిస్తాం

కరీంనగర్, సెప్టెంబరు 29 (మనం న్యూస్): రాష్ట్రంలోని మహిళా సమాఖ్యలచే బస్సులను కొనుగోలు చేయించి అద్దె ప్రాతిపదికన ఆర్టీసీకి నడిపించనున్నామని, ఆ మేరకు మెప్మాతో సంప్రదింపులు జరుపుతున్నామని రవాణా, బీసీ సంక్షేమ శాఖ మంత్రి పొన్నం ప్రభాకర్ తెలిపారు. ఆదివారం కరీంనగర్, జనగామ జిల్లా లింగాలఘణపురంలో జరిగిన కార్యక్రమాల్లోనూ, సిద్దిపేటలో మీడియాతోనూ ఆయన మాట్లాడారు. కరీంనగర్-జేబీఎస్ మార్గంలో తిరిగే 35 ఎలక్ట్రిక్ ఆర్టీసీ బస్సులను కరీంనగర్లో ఆర్టీసీ ఎండీ వీసీ సజ్జనార్, ఎమ్మెల్యేలు కవ్వంపల్లి, మేడిపల్లి సత్యం, సంజయ్‌కుమార్లతో కలిసి ఆయన జెండా ఊపి ప్రారంభించారు. ఈ సందర్భంగా మాట్లాడుతూ.. కరీంనగర్లో త్వరలోనే ఇదే తరహాలో మరో 39 బస్సులను సంస్థ వాడకంలోకి తెస్తుందన్నారు. అలాగే, నిజామాబాద్‌కు 67, వరంగల్‌కు 86, సూర్యాపేటకు 52, నల్లగొండకు 65, హైదరాబాద్కు 74 ఈ తరహా బస్సులు అందుబాటులోకి వస్తాయన్నారు. కాలుష్యరహిత సమాజం కోసం హైదరాబాద్ ఓఆర్ఆర్ లోపల ఎలక్ట్రిక్ బస్సులు నడపాలన్న సీఎం రేవంత్‌రెడ్డి ఆదేశాల మేరకు దశలవారీగా 2400 బస్సులను కొనుగోలు చేసేందుకు సంస్థ కసరత్తు చేస్తున్నదని తెలిపారు. అలాగే, మహాలక్ష్మి పథకంతో పెరిగిన రద్దీకి అనుగుణంగా కొత్త బస్సులను కొనుగోలు చేసేందుకు ఆర్టీసీ ప్రణాళికలు రూపొందిస్తున్నదని చెప్పారు. కొత్త బస్సులకు సరిపడా ఉద్యోగ ఖాళీలను త్వరలోనే భర్తీ చేస్తామని, ఇప్పటికే 3035 పోస్టుల నియామక ప్రక్రియ కొనసాగుతోందని తెలిపారు. 2013 బకాయిలకు సంబంధించిన బాండ్ల డబ్బును కండక్టర్లు, డ్రైవర్లకు సంస్థ చెల్లించిందని, దసరాలోపు మిగతా ఉద్యోగుల ఖాతాల్లో డబ్బులు జమ చేస్తామన్నారు. మూసీ పరివాహక ప్రాంతంలో అక్రమంగా నిర్మించిన ఇళ్లను మాత్రమే తొలగిస్తున్నామని, నివాసితులకు డబుల్ బెడ్రూం ఇళ్లు కేటాయిస్తున్నామని మంత్రి పొన్నం తెలిపారు. ఈ విషయంలో ప్రభుత్వం ఎవరినీ ఇబ్బంది పెట్టడం లేదని, ఎక్కడా బలవంతంగా ఇళ్లను కూల్చడం లేదని స్పష్టం చేశారు. కానీ, ప్రతిపక్షాలు కావాలనే సోషల్ మీడియాలో అసత్య ప్రచారాలు చేస్తున్నాయని విమర్శించారు. వీలైనంత త్వరలో రాష్ట్రంలో నామినేటెడ్ పోస్టులు భర్తీ చేస్తామని, ఇందులో పార్టీ సీనియర్లకు న్యాయం చేస్తామని అన్నారు. రాష్ట్రంలో కోర్టు తీర్పుకనుగుణంగా రిజర్వేషన్ల ప్రక్రియను చేపట్టేందుకు వేగవంతంగా కులగణన చేపట్టిన తర్వాతే స్థానిక సంస్థల ఎన్నికలను నిర్వహించేందుకు ప్రభుత్వం ముందుకు సాగుతుందని మంత్రి పొన్నం చెప్పారు. కులగణన తర్వాత జనాభా ధామాషా ప్రకారం రిజర్వేషన్ల ప్రక్రియను వేగవంతంగా పూర్తి చేస్తామన్నారు. గీత కార్మికులకు చెల్లించాల్సిన ఎక్స్గ్రేషియా లాంటి బకాయిలను దసరాలోపు చెల్లించేందుకు ఆర్థిక శాఖను ఆదేశిస్తామని చెప్పారు.

పూర్వ విద్యార్థుల ఆత్మీయ సమ్మేళనం

కోహెడ, సెప్టెంబర్ 29, (మనం న్యూస్): మండల కేంద్రంలోని జిల్లా పరిషత్ హైస్కూల్ 1998-1999 పదవ తరగతి బ్యాచ్ పూర్వ విద్యార్థులు 25 సంవత్సరాల తర్వాత ఒక్క చోట కలుసుకున్నారు. మండల కేంద్రంలోని జిల్లా పరిషత్ ఉన్నత పాఠశాలలో పూర్వ విద్యార్థుల ఆత్మీయ సమ్మేళనాన్ని ఆదివారం నిర్వహించారు. తొలుత జ్యోతి ప్రజ్వలన చేసి కార్యక్రమాన్ని ప్రారంభించారు. అమరులైన విద్యార్థిని, విద్యార్థులు, గురువులను తలచుకుని నివాళులర్పించారు. చిన్ననాటి తీపి జ్ఞాపకాలను నెమరు వేసుకున్నారు. తమకు చదువు చెప్పిన గురువులను గౌరవంగా సత్కరించి సన్మానించారు. విద్యార్థిని, విద్యార్థులు నిర్వహించిన కల్చరల్ ప్రోగ్రామ్స్ ఆకట్టుకున్నాయి. ఈ కార్యక్రమంలో పూర్వ ఉపాధ్యాయులు నారాయణరెడ్డి, బాలయ్య, చంద్రారెడ్డి, శ్రీనివాస్‌రెడ్డి, జాకీర్ హుస్సేన్, అబ్దుల్ వహాబ్, పూర్వ విద్యార్థులు ఉల్లెంగుల మహేందర్, యాటల శంకర్, పొన్నాల రవీంధర్, నాగరాజు, రాజేందర్, భాస్కర్, ప్రమోద్, శ్రీకాంత్, ఎమ్.పద్మ, రమాదేవి, ఆకుల రజిత, రాధిక, శ్రీలత, రేణుక, తదితరులున్నారు.

పేదల ఇళ్ల జోలికి వెళ్లడం తొందరపాటే

- హైడ్రాపై బీజేపీ, బీఆర్ఎస్ది దుష్ప్రచారం: దానం నాగేందర్

హైదరాబాద్, సెప్టెంబరు 29 (మనం న్యూస్): పేదల ఇళ్ల జోలికి వెళ్లడం తొందరపాటు నిర్ణయమే అవుతుందని, బాధితుల్లో భరోసా కల్పించేందుకు నిజనిర్ధారణ కమిటీ వేయాలని సీఎం రేవంత్‌రెడ్డిని కోరనున్నట్టు ఖైరతాబాద్ ఎమ్మెల్యే దానం నాగేందర్ చెప్పారు. బంజారాహిల్స్ క్యాంపు కార్యాలయంలో ఆదివారం విలేకరుల సమావేశంలో ఆయన మాట్లాడుతూ.. చెరువులు, కుంటలను కాపాడేందుకు హైడ్రాను ఏర్పాటు చేశారని, కానీ అధికారులు పేదలను లక్ష్యంగా చేసుకుంటున్నారని ఆరోపించారు. జలవిహార్, పార్క్ హోటల్.. శిఖం భూమిలో ఉన్నాయని వాటిని ఎందుకు కూల్చరని ప్రశ్నించారు. వీటి పక్కనే బఫర్ జోన్లో ప్రదీప్ కన్‌స్ట్రక్షన్ పది అంతస్తులు.. శోభా బిల్డర్స్‌కు 15 అంతస్తుల నిర్మాణాలు ఉన్నాయని.. అప్పట్లో కేటీఆర్ వీటికి ఎలా అనుమతులు ఇచారని నిలదీశారు. హైడ్రా పేరిట బీఆర్ఎస్, బీజేపీ ప్రజలను భయపెడుతున్నాయని, అందరి ఇళ్లు కూల్చేస్తారంటూ దుష్ప్రచారం చేస్తున్నాయన్నారు. గత సీఎం కేసీఆర్ కూడా భవిష్యత్తులో మూసీ నది పొంగితే తీవ్ర అనర్థం వాటిల్లే ప్రమాదం ఉందని ఓ సర్వే ద్వారా గుర్తించారని చెప్పారు. అప్పట్లో 12వేల మంది నిర్వాసితులను వేరే చోటుకు తరలించాలని భావించినప్పటికీ అది కార్యరూపం దాల్చలేదన్నారు. గతంలో బఫర్ జోన్లో అక్రమ కట్టాడాలను కూల్చివేయాలని చెప్పిన హరీశ్ ఇప్పుడు మాట మార్చి ప్రజలను మభ్యపెట్టే ప్రయత్నం చేస్తున్నారని మండిపడ్డారు. గ్రేటర్ హైదరాబాద్లోని 10మంది బీఆర్ఎస్ ఎమ్మెల్యేలు కాంగ్రెస్‌లో చేరేందుకు సిద్ధంగా ఉన్నారని చెప్పారు. ఇప్పటికే తమపై ఉన్న కేసును చూపించి బీఆర్ఎస్ అధిష్ఠానం వారిని ఆపుతోందని, ఆలస్యమైనా వారు కాంగ్రెస్‌లో చేరడం ఖాయమని చెప్పారు.

గాంధీ ఆసుపత్రికి బోయి విజయభారతి పార్థివదేహం

- అనారోగ్యంతో శనివారం కన్నుమూత
- జ్యోతిరావుపూలే జీవిత చరిత్రను తెలుగులోకి అనువదించిన తొలి రచయిత్రి

హైదరాబాద్, సెప్టెంబరు 29 (మనం న్యూస్): ప్రఖ్యాత రచయిత్రి, సాహితీ విమర్శకురాలు డాక్టర్ బోయి విజయభారతి పార్థివ దేహాన్ని కుటుంబసభ్యులు గాంధీ వైద్య కళాశాలకు ఆదివారం మధ్యాహ్నం అప్పగించారు. జ్యోతిరావుపూలే జీవిత చరి త్రను తెలుగులోకి అనువదించిన తొలి రచయిత్రి, పురాణ, ఇతిహాసాలపై విశ్లేషణాత్మక వ్యాఖ్యానాలు రాసిన ప్రసిద్ధ విమర్శకురాలు బోయి విజయభారతి (84) శనివారం కన్నుమూసారు. కొంతకాలంగా జీర్ణకోశ సమస్యతో బాధపడుతున్న ఆమె హైదరాబాద్లోని ఓ ఆస్పత్రిలో చికిత్సపొందుతూ శనివారం ఉదయం తుదిశ్వాస విడిచారు. ఆమె, ప్రముఖ కవి బోయి భీమన్న, నాగరత్నమ్మ దంపతుల కుమార్తె. ప్రఖ్యాత మానవహ క్కుల న్యాయవాది దివంగత బొజ్జా తారకం సతీమణి. విజయభారతి కుమార్తె డాక్టర్ మహిత ఉస్మానియా మెడికల్ కాలేజీలో ప్రొఫెసర్. కుమారుడు రాహుల్ బొజ్జా తెలంగాణ ఇరిగేషన్ శాఖ ప్రిన్సిపల్ సెక్రెటరీ. విజయభారతి పుట్టి, పెరిగింది తూర్పుగో దావరి జిల్లా రాజోలులో హైదరాబాద్లోని కోఠి మహిళా కళాశాలలో డిగ్రీ, ఉస్మాని యా విశ్వవిద్యాలయంలో ఎంఏ తెలుగు చదివారు. ఆచార్య ఖండవల్లి లక్ష్మీరంజనం ప్రోత్సాహంతో ఓయూలో పీహెచ్డీలో చేరిన ఆమె... ఆచార్య పల్లా దుర్గయ్య పర్య వేక్షణలో 'దక్షిణ దేశీయాంధ్ర వాఙ్మయం - సాంఘిక పరిస్థితులు' అంశంపై పరిశోధన పూర్తి చేశారు. 1965 నుంచి 78 వరకు నిజామాబాద్ మహిళా కళాశాల అధ్యాపకురా లిగా, వైస్ ప్రిన్సిపల్‌గా పని చేశారు. తెలుగు అకాడమీలో రీసెర్చ్ ఆఫీసరుగా, డిప్యూటీ డైరెక్టరుగా బాధ్యతలు నిర్వర్తించారు. ఇన్‌చార్జి డైరెక్టర్‌గా 1999లో పదవీ విరమణ పొందారు. ఆమె హయాంలోనే రాష్ట్ర స్థాయి ఇంటర్ పాఠ్యపుస్తకాలు ఇంగ్లిషు మాధ్యమంలో రాయించే ప్రయత్నాలు ప్రారంభమయ్యాయి. భారతీయ కులవ్యవస్థ ఆధారం గా పురాణ, ఇతిహాసాలపై విశ్లేషణాత్మక వ్యాఖ్యానాలు రాశారు. 'సత్యహరిశ్చంద్రుడు ', 'వ్యవస్థను కాపాడిన రాముడు', 'షట్చక్రవర్తులు', 'రామాయణ మునులు', 'దశావ తారాలు', 'నరమేధాలు- నియోగాలు', 'ఇతిహాసాలు మహాభారతం', 'పురాణాలు- మరోచూపు', 'ఇతిహాసాలు- రామకథ' తదితర రచనలు వెలువడ్డాయి. ఆమె రాసిన కొన్ని వ్యాసాలు '75ఏళ్ల స్వాతంత్ర్య భారతం స్త్రీలకు గుప్పెడు ధూళినే మిగిల్చిందా?' పేరుతో సంపుటిగా ప్రచురితమైంది. విజయభారతి రాసిన 'బాబాసాహెబ్ డాక్టర్ అం బేద్కర్', 'మహాత్మా జ్యోతిరావు పూలే' జీవిత చరిత్రలు అమితాదరణ పొందాయి. నా గార్జున విశ్వవిద్యాలయం 2020లో విశిష్ట మహిళా పురస్కారంతో సత్కరించింది. విజయ భారతి కోరిక మేరకు ఆమె భౌతికకాయాన్ని గాంధీ మెడికల్ కళాశాలకు అందించారు.

కులగణన వెంటనే చేపట్టాలి..

- దామాషా ప్రకారం రిజర్వేషన్లు ఇవ్వాలి
- మార్గదర్శకాలపై ఇంకా జాప్యమెందుకు?
- సదస్సులో బీసీ నేతలు, మేధావులు
- రెడ్లు, ఓసీల ఓట్లు నాకు అవసరం లేదు
- 2028లో బీసీనే సీఎం: తీన్మార్ మల్లన్న

రాజకీయాలను శాసించనున్న బీసీలు..

హైదరాబాద్, సెప్టెంబరు 29 (మనం న్యూస్): రాష్ట్రంలో పెద్ద సంఖ్యలో ఉన్న బీసీలకు న్యాయం జరగాలంటే.. తక్షణమే కులగణన చేపట్టాలని, దామాషా ప్రకారం రిజర్వేషన్లు కల్పించాలని బీసీ నేతలు, మేధావులు డిమాండ్ చేశారు. ప్రభుత్వం కులగణన చేపడతామంటూనే జాప్యం చేస్తోందని, దీంతో వారి చిత్తశుద్ధిని శంకించాల్సి వస్తోందని అన్నారు. బీసీ కమిషన్కు మార్గదర్శకాలు ఇవ్వడంలో ఆలస్యం ఎందుకని ప్రశ్నించారు. ఆదివారం హైదరాబాద్లోని ఓ హోటల్లో తెలంగాణ వెనుకబడిన తరగతుల ఉద్యోగుల సమాఖ్య, పీపుల్స్ కమిటీ ఆన్ క్యాస్ట్ సెన్సెస్ (పీసీసీసీ) సంయుక్తంగా 'కులగణన' అంశంపై మేధావులు, బీసీ నేతలతో సదస్సు నిర్వహించాయి. ఈ సందర్భంగా హైకోర్టు రిటైర్డ్ జడ్జి జస్టిస్ చంద్రకుమార్ మాట్లాడుతూ.. బీసీ గణనతో రానున్న రోజుల్లో ఆ కులాల్లో మరింత ఐక్యత వస్తుందన్నారు. తెలంగాణ ఉద్యమంలో బీసీ, ఎస్సీ, ఎస్టీలు కష్టపడి పనిచేస్తే.. పదవులు మాత్రం అగ్రవర్ణాల వారు అనుభవిస్తున్నారని తెలిపారు. వారిని అధికారం నుంచి దించడం అంత తేలిక కాదని, అట్టడుగు స్థాయి నుంచి బీసీ, ఎస్సీ, ఎస్టీలు ఏకమైతేనే అది సాధ్యమవుతుందని చెప్పారు. తెలంగాణ బీసీ కమిషన్ మాజీ చైర్మన్ వకుళాభరణం కృష్ణమోహన్ మాట్లాడుతూ.. యూపీఏ హయాంలో సామాజిక కులగణన కోసం ప్రయత్నం జరిగిందని, దీనికోసం రూ.4 వేల కోట్లు ఖర్చు పెట్టారని తెలిపారు. దాని ప్రకారం 52 శాతం బీసీలు ఉన్నట్లు తేలిందన్నారు. అయితే ఇందులో అనేక తప్పులున్నాయంటూ నీతి ఆయోగ్ ఆధ్వర్యంలో ఎన్డీయే ప్రభుత్వం కమిటీని ఏర్పాటు చే సిందని చెప్పారు. కానీ, కమిటీకి నిధులు, విధులు ఇవ్వకపోవడంతో ఆ లెక్కలు అలాగే మరుగున పడ్డాయన్నారు. కేంద్ర ప్రభుత్వానికి కులగణన చేసే ఉద్దేశం కనిపించడం లేదని, ఈ పరిస్థితిలో మార్పు వచ్చేందుకు బీసీ సంఘాలు, మేధావులు ఏకతాటిపై నిలిచి పోరాటం చేయాలని పిలుపునిచ్చారు.

తెలంగాణకు రేవంత్‌రెడ్డే చివరి ఓసీ సీఎం అని ఎమ్మెల్సీ తీన్మార్ మల్లన్న అన్నారు. 2028లో బీసీ నేత ముఖ్యమంత్రి అవుతారన్నారు. తెలంగాణ రాజకీయాలను బీసీలు శాసించబోతున్నారని చెప్పారు. తనకు రెడ్లు, ఓసీల ఓట్లు వద్దని, బీసీల ఓట్లు చాలునని అన్నారు. ఓసీ నేతలు ఈ మాట చెప్పగలరా? అని సవాల్ విసిరారు. బీసీ ఉద్యోగులపై కొందరు ఆధిపత్య కులాలకు చెందిన అధికారులు అక్రమ కేసులు బనాయిస్తున్నారని, ఏసీబీకి పట్టిస్తున్నారని మండిపడ్డారు. రాష్ట్రంలో కులగణన చేయడంతోపాటు రిజర్వేషన్లలో బీసీలకు 42శాతం వాటా కల్పించాలని డిమాండ్ చేశారు. బ్రాహ్మణులు, వైశ్యుల్లోని పేదలు కూడా బీసీలతో కలిసి నడవాలని పిలుపునిచ్చారు. దేవళ్ళ సమ్మయ్య అధ్యక్షత వహించిన ఈ కార్యక్రమంలో సంవిధాన్ సమ్మాన్ సమ్మేళన్ కన్వీనర్ అనిల్ జైహింద్, ప్రొఫెసర్లు పీఎల్ విశ్వేశ్వరరావు, సింహాద్రి, తిరుమలి, మురళీమనోహర్, తదితరులు కులగణన ఆవశ్యకతను నొక్కిచెప్పారు.

నాణ్యత ప్రమాణాలు పాటించాలి

- కాంట్రాక్టర్‌పై చర్యలు తీసుకోవాలి
- భారతీయ కిసాన్ సంఘ్ నాయకుడు కవ్వ వేణుగోపాల్ రెడ్డి

హుస్నాబాద్,సెప్టెంబర్ 29 (మనం న్యూస్): జాతీయ రహదారి పనుల్లో నాణ్యత ప్రమాణాలు పాటించాలని భారతీయ కిసాన్ సంఘ్ నాయకుడు కవ్వ వేణుగోపాల్ రెడ్డి డిమాండ్ చేసారు. జాతీయ రహదారి పనుల్లో నాణ్యత లేదని వెంటనే కాంట్రాక్టర్ పై చర్యలు తీసుకోవాలన్నారు. కేంద్ర విజిలెన్స్ అధికారులతో వెంటనే విచారణ జరిపించి బాధ్యుల పై చర్యలు తీసుకోవాలన్నారు. కాంట్రాక్టర్‌కు సహకరిస్తున్న అధికారుల పై కొరడా విధించాలన్నారు. నేషనల్ హైవే రోడ్డు పనులను పూర్తి స్థాయిలో నాణ్యత ప్రమాణాలు పాటించేలా మంత్రి పొన్నం ప్రభాకర్ సమీక్షా చేపట్టాలన్నారు.

ఉత్తమ రీజియన్ అవార్డు అందుకున్న గట్టుపల్లి అశోక్ రెడ్డి

నల్లగొండ, సెప్టెంబర్ 29 (మనం న్యూస్): లయన్స్ క్లబ్ ఇంటర్నేషనల్ 2023-24 సంవత్సరం సంబంధించి ఫస్ట్ రీజియన్ ఛాంపియన్షిప్ 320 ఈ ఖమ్మం నల్గొండ జిల్లాలకు సంబంధించి అవార్డులనందు ఉత్తమ రీజియన్ చైర్ పర్సన్ అవార్డును గట్టు పల్లి అశోక్ రెడ్డి.ఉత్తమ జోన్ చైర్ పర్సన్‌గా యర్రమాద శ్రీనివాస్ అవార్డులను జిల్లా గవర్నర్ యారాల ప్రభాకర్ రెడ్డి కె.వి ప్రసాద్ జిల్లా గవర్నర్‌లో చేతులు మీదుగా ఈ రోజు ఖమ్మం జిల్లా పాల్వంచ నందు నిర్వహించిన కార్యక్రమంలో అవార్డు అందుకున్నారు.

రైతులకు న్యాయం చేయాలి

- బిఎస్‌పి నియోజకవర్గ ఇంచార్జీ పచ్చిమట్ల రవీందర్‌గౌడ్

అక్కన్నపేట, సెప్టెంబర్ 29, (మనం న్యూస్): మండలంలోని కపూర్ తండాకు చెందిన రైతులకు న్యాయం చేయాలని బిఎస్‌పి పార్టీ నియోజకవర్గ ఇంచార్జీ పచ్చిమట్ల రవీందర్ గౌడ్ అన్నారు. గత బీఆర్ఎస్ ప్రభుత్వం హయంలో తాతల కాలం నుండి ఉన్న వ్యవసాయ భూములను ధరణి పోర్టల్ ద్వారా ఒకటి నుంచి 288 సర్వే నెంబర్ వరకు 932 ఎకరాలు వ్యవసాయ భూములను బ్లాక్‌లిస్టులో పెట్టడం జరిగిందన్నారు. సీలింగ్ భూములుగా నమోదు చేయడంతో రైతులు తీవ్ర ఇబ్బందులు ఎదుర్కొంటున్నారని ఆరోపించారు. వారి ఆర్థిక కష్టాలు తీర్చడానికి భూమిని అమ్ముకోకుండా అవుతుందని ఆవేదన వ్యక్తం చేసారు. గత బీఆర్ఎస్ చేసిన తప్పిదాన్ని స్థానిక ఎమ్మెల్యే, మంత్రి పొన్నం ప్రభాకర్ గౌడ్ ప్రత్యేక చొరవ చూపి రైతులకు న్యాయం చేయాలని డిమాండ్ చేసారు. ఆ భూముల పై వెంటనే ప్రభుత్వాధికారులచే విచారణ చేపట్టి ఆ భూములను బ్లాక్ లిస్టు నుండి తొలగించాలని కోరారు. ఈ కార్యక్రమంలో జిల్లా ప్రధాన కార్యదర్శి ఎలగందుల శంకర్, నాయకులు జేరిపోతుల రవీందర్, రైతులు అజ్మీర్‌రాజు, బానోతు సంతోష్, తదితరులున్నారు.

మోదీని గద్దె దించే వరకు చావను: ఖర్గే

శ్రీనగర్, సెప్టెంబర్ 29 : జమ్మూకశ్మీర్ అసెంబ్లీ ఎన్నికల ప్రచారంలో ప్రధాన పార్టీలు జోరు పెంచాయి. అయితే.. కతువా జిల్లాలో కాంగ్రెస్ ఏర్పాటు చేసిన బహిరంగ సభలో అనూహ్య ఘటన జరిగింది. వేదికపై ప్రసంగిస్తుండగా కాంగ్రెస్ జాతీయాధ్యక్షుడు మల్లికార్జున ఖర్గే అస్వస్థతకు గురయ్యారు. ప్రసంగిస్తున్న సమయంలో అదుపు తప్పి పడబోయారు. అప్రమత్తమైన భద్రత సిబ్బంది, నేతలు ఆయన పడిపోకుండా అడ్డుకున్నారు. వెంటనే నీరు తాగించారు. అస్వస్థకు గురైనా ఖర్గే తన ప్రసంగాన్ని మాత్రం ఆపలేదు. పార్టీ నేతలు ఆయనను పట్టుకుని నిలబడి ఉండగా.. ప్రసంగాన్ని కొనసాగించారు. 'జమ్మూకశ్మీర్‌కు రాష్ట్ర హోదాను తిరిగి తీసుకువస్తాం. అందుకోసం పోరాడుతూనే ఉంటాం. ఎనిమిది పదుల వయసులో ఉన్న నేను.. అప్పుడే చనిపోను. మోదీ సర్కార్‌ను గద్దె దించే వరకు అలసిపోను. అప్పటివరకు బతికే ఉంటా'' అని పేర్కొన్నారు. ఖర్గే అస్వస్థకు గురైన వీడియోలు నెట్టింట వైరల్‌గా మారాయి. ఆయన ఆరోగ్య పరిస్థితిపై ఆరా తీసిన కాంగ్రెస్ అధిష్టానం కశ్మీర్ నేతలను అప్రమత్తంగా ఉండాలని సూచించింది. ప్రసంగం అనంతరం అధినేతను ఆసుపత్రికి తరలించారు. నిపుణులైన వైద్య బృందం ఆధ్వర్యంలో ప్రస్తుతం ఖర్గే చికిత్స పొందుతున్నారు. ఖర్గే ఆరోగ్య పరిస్థితిపై కాంగ్రెస్ అగ్రనేత, లోక్ సభ పక్ష నేత రాహుల్ గాంధీ, సీనియర్ నేత ప్రియాంక గాంధీ, ఏఐసీసీ మాజీ అధ్యక్షురాలు సోనియా గాంధీ ఆరా తీసినట్లు తెలుస్తోంది.

ప్రస్తుతం ఆయన ఆరోగ్య పరిస్థితి నిలకడగా ఉందని ఆసుపత్రి వర్గాలు వెల్లడించాయి. జమ్మూకశ్మీర్లోని ఏడు జిల్లాల పరిధిలో తొలిదశలో 24 నియోజకవర్గాలకు పోలింగ్ జరిగింది. తొలి దశలో మొత్తంగా 61 శాతం పోలింగ్ నమోదు అయింది. రెండోవిడత పోలింగ్ ఆరు జిల్లాల్లోని 26 నియోజకవర్గాల్లో పూర్తైంది. మూడో విడత పోలింగ్‌కు కశ్మీర్ ప్రజలు సంసిద్ధమవుతున్నారు.

మనం మిత్రులను మార్చగలం కానీ పొరుగువారిని మార్చలేం

శ్రీనగర్, సెప్టెంబర్ 29 : పాకిస్థాన్‌పై కేంద్ర రక్షణ శాఖ మంత్రి రాజ్‌నాథ్ సింగ్ కీలక వ్యాఖ్యలు చేశారు. న్యూఢిల్లీతో పాక్ సత్సంబంధాలు కొనసాగించి ఉంటే బెయిల్‌అవుట్ ప్యాకేజీ కింద అంతర్జాతీయ ద్రవ్య నిధి నుంచి ఇస్లామాబాద్ కోరినదాని కంటే పెద్ద ఆర్థిక ప్యాకేజీని ఇండియా ఇచ్చి ఉండేదన్నారు. జమ్మూకశ్మీర్ అసెంబ్లీ ఎన్నికల ప్రచారంలో భాగంగా బండిపోర జిల్లాలోని గురేజ్ అసెంబ్లీ సెగ్మెంట్లో ఆదివారంనాడు జరిగిన ఎన్నికల ర్యాలీలో ఆయన ఈ వ్యాఖ్యలు చేశారు. 'మనం మిత్రులను మార్చగలం కానీ పొరుగువారిని మార్చలేం'' అని మాజీ ప్రధాని అటల్ బిహారీ వాజ్‌పేయి చేసిన వ్యాఖ్యలను ఈ సందర్భంగా రాజ్‌నాథ్ ప్రస్తావిస్తూ, పాక్ సరైన సంబంధాలు కొనసాగించి ఉంటే ఐఎంఎఫ్ కంటే మనమే ఎక్కువ మొత్తంలో ప్యాకేజీ ఇచ్చి ఉండేవాళ్లమని అన్నారు. జమ్మూకశ్మీర్ అభివృద్ధి కోసం కేంద్రం నిధులు ఉస్తుంటే, పాకిస్థాన్ మాత్రం చాలాకాలంగా ఆర్థిక సాయాన్ని దుర్వినియోగం చేస్తోందని ఆరోపించారు. సొంతగడ్డపై ఉగ్రవాద ఫ్యాక్టరీని నడిపేందుకు ఇతర దేశాల నుంచి పాకిస్థాన్ డబ్బులు కోరుతోందన్నారు. 'టెర్రరిజంపై ఎప్పుడు విచారణ జరిపినా అందులో పాక్ ప్రమేయం కనబడుతూనే ఉంది. ఉగ్ర శిబిరాలను ఆపేయాలని అధికారంలో ఉన్న ప్రభుత్వాలు పాక్కు చెప్పిచూసినప్పటికీ ప్రయోజనం లేకపోయింది. 370వ అధికరణ రద్దుతో ఆశాభంగం కలిగిన పాక్ ఉగ్రవాదాన్ని పునరుద్ధరించే ప్రయత్నాలు సాగిస్తోంది. ఇక్కడ ప్రజాస్వామ్యం వెళ్లనుకోవడం ఆ దేశానికి ఇష్టం లేదు. కానీ సొంతగడ్డపైనే పాక్కు గుణపాఠం చెప్పగలిగే సత్తా ఇండియాకు ఉంది. పాకిస్థాన్లోని ఎవరైనా ఇండియాపై దాడికి తలబడితే సరిహద్దులు దాటి మరీ స్పందిస్తా' అని రాజ్‌నాథ్ తెలిపారు. అటల్ బిహారీ వాజ్‌పేయి చెప్పినట్టు 'మానవత్వం, ప్రజాస్వామ్యం, కశ్మీర్ ప్రజల గుర్తింపు' ను సాధించగలిగితే కశ్మీర్ తిరిగి భూతల స్వర్గం అవుతుందని అన్నారు.

శివరాజ్ సింగ్‌కు బీజేపీ పగ్గాలు?

ఆరెస్సెస్, పార్టీ వర్గాల మద్దతు

సుదీర్ఘ రాజకీయ, పాలన అనుభవం

సవాళ్లను ఎదుర్కోవడంలో దిట్టగా పేరు

న్యూఢిల్లీ, సెప్టెంబరు 29: భారతీయ జనతా పార్టీ (బీజేపీ) జాతీయ అధ్యక్షుడిగా జేపీ నడ్డా స్థానంలో పార్టీ పగ్గాలు ఎవరికి అప్పగిస్తారనేది ఆసక్తికరంగా మారింది. పార్టీ అధ్యక్ష పదవికి కేంద్ర వ్యవసాయ శాఖ మంత్రి శివరాజ్ సింగ్ చౌహాన్(65) పేరును ఆర్ఎస్ఎస్‌తో పాటు బీజేపీలోని పలు వర్గాలు సమర్థించినట్లు తెలుస్తోంది. ప్రశాంతంగా ఉండే తత్వం, రాజకీయ చతురతకు తోడు అసాధారణ మీడియా మేనేజ్‌మెంట్ నైపుణ్యాలు ఉన్న ఆయన బలమైన పోటీదారుగా నిలిచారు. మూడు దశాబ్దాలకు పైగా సుదీర్ఘ రాజకీయ అనుభవం ఉన్న శివరాజ్ సింగ్.. క్లిష్టమైన సవాళ్లను సైతం ఎదుర్కోగలనని నిరూపించుకున్నారని, అధ్యక్ష పదవి కోసం పోటీపడుతున్న ఇతర నాయకుల్లో ఎవరికీ ఈ లక్షణాలు లేవని ఆరెస్సెస్ వర్గాలు చెబుతున్నాయి. పార్టీ జాతీయ అధ్యక్ష పదవికి ఇప్పటివరకూ చర్చించిన నేతల్లో చౌహాన్ అత్యుత్తమ ఎంపికని, ఆయనకున్న ప్రజాదరణకు తోడు విస్తృతమైన అనుభవంతో పార్టీకి మరింత ప్రయోజనం చేకూరుతుందని తెలిపాయి. బీజేపీతో పాటు సంఘ్తో ఆయనకున్న దశాబ్దాల నాటి అనుబంధం కూడా పరిగణనలోకి తీసుకొనే అవకాశం ఉందని అభిప్రాయపడ్డాయి. ఆరెస్సెస్‌లో అజాతశత్రువుగా పేరొందిన శివరాజ్‌కున్న పోరాడే తత్వం, శ్రేణుల్లో ఏకాభిప్రాయాన్ని సాధించే నేర్పు జాతీయ స్థాయిలో బీజేపీని నడిపించే నాయకుడికి ఉండాల్సిన కీలక నైపుణ్యాలని ఆరెస్సెస్ ప్రముఖుడు ఒకరు అభిప్రాయపడ్డారు.

జనానికి సంకలనాత్మక కథనాలే ఇష్టం

న్యూఢిల్లీ, సెప్టెంబర్ 29 : ప్రధాని మోదీ మన్‌కీ బాత్ 114వ ఎపిసోడ్‌లో ప్రసంగించారు. పదేళ్ల క్రితం అక్టోబర్ 3న మన్‌కీ బాత్ ప్రారంభమైందని మోదీ గుర్తు చేశారు. మన్ కీ బాత్‌లో స్ఫూర్తిదాయక కథనాలు, సానుకూల అంశాలు ప్రజలను ఆకర్షించాయని వివరించారు. ప్రజలు సకారాత్మక పరిణామాలు, స్ఫూర్తిదాయక, ప్రోత్సాహక కథనాలను ఇష్టపడుతున్నట్లు తన నెలవారీ రేడియో కార్యక్రమం 'మన్ కీ బాత్' సూచించిందని ప్రధాని నరేంద్ర మోదీ ఆదివారం స్పష్టం చేశారు. రేడియో కార్యక్రమం తాజా ఎపిసోడ్‌లో ప్రధాని మోదీ మాట్లాడుతూ.. ఈ ప్రసారం పది సంవత్సరాలు పూర్తి చేసుకుంటున్నదని చెప్పారు. దేశంలోని వివిధ ప్రాంతాల్లో ప్రజల కృషి, సామాజిక అంశాల గురించి మోదీ 'మన్ కీ బాత్'లో ప్రస్తావిస్తుంటారు. దీనిని 'భావోద్వేగపూరిత' ఎపిసోడ్‌గా మోదీ అభివర్ణిస్తూ, ఈ కార్యక్రమం భారత స్ఫూర్తికి ప్రతీకగా నిలిచే, దేశ సంఘటిత బలాన్ని ప్రదర్శించే విశిష్ట వేదికగా మారిందని పేర్కొన్నారు, దీని సందేశాన్ని ప్రజలకు చేరువ చేస్తున్నందుకు ఆయన మీడియాకు కూడా ధన్యవాదాలు తెలియజేశారు. ప్రధానాంశం ఉత్కంఠ కలిగించేదిగా లేకుంటే లేదా ప్రతికూలంగా ఉంటే ప్రజలు దృష్టి పెట్టరన్న అపోహ ఉందని, అయితే, 'మన్ కీ బాత్' వారు సకారాత్మక సమాచారం కోసం ఆత్రుతతో ఉంటారని సూచించిందని మోదీ తెలిపారు.

జనానికి సకారాత్మక విషయాలు, ప్రేరణ కలిగించే ఉదాహరణలు, ప్రోత్సాహక కథనాలను ఇష్టపడతారని ఆయన చెప్పారు. 'భారత్‌లో తయారీ' కార్యక్రమం పది సంవత్సరాలు పూర్తి చేసుకుంటున్నదని ప్రధాని మోదీ తెలిపారు. ప్రతి రంగంలో ఎగుమతులు పెరుగుతున్నాయని, విదేశీ ప్రత్యక్ష పెట్టుబడి (ఎఫ్‌డీఐ)లో పెరుగుదల దాని విజయానికి తార్కాణమని ఆయన నొక్కిచెప్పారు. అది స్థానిక ఉత్పత్తిదారులకు ఎంతో ఉపయుక్తం అయిందని ఆయన తెలిపారు. మోదీ ఇటీవలి తన యుఎస్ పర్యటనను ప్రస్తావిస్తూ, సుమారు 300 పురాతన వస్తువులు భారత్కు తిరిగి రావడం గురించి విస్తృతంగా చర్చించుకుంటున్నారని చెప్పారు.

తమ వారసత్వ సంపద గురించి ప్రజలు గర్వంగా భావించసాగుతున్నప్పుడు ప్రపంచం కూడా వారి మనోభావాలను గౌరవిస్తుంటుందని మోదీ తెలిపారు. తన ప్రభుత్వం అధికారంలో ఉన్న గడచిన పది సంవత్సరాల్లో వివిధ దేశాల నుంచి అధిక సంఖ్యలో పురాతన కళాఖండాలు భారత్‌కు తిరిగి చేరుకున్నాయని ఆయన తెలియజేశారు, మోదీ ఈ కార్యక్రమంలో 'స్వచ్ఛ భారత్' పథకం విజయం గురించి ప్రధానంగా ప్రస్తావించారు. తన జీవితం పొడుగునా పరిశుభ్రతకు ప్రత్యేక ప్రాముఖ్యం ఇచ్చిన మహాత్మా గాంధీకి ఆ పథకం గొప్ప నివాళి అని ఆయన శ్లాఘించారు.

అక్టోబర్ 2న స్వచ్ఛ భారత్ పథకం పది సంవత్సరాలు పూర్తి చేసుకుంటున్నది. దానిని ప్రజా ఉద్యమంగా మలచినవారిని కొనియాడవలసిన సందర్భం అది. దాని కోసం తన జీవితాన్ని అంతా అంకితం చేసిన మహాత్మా గాంధీకి అది సరైన నివాళి కూడా' అని మోదీ పేర్కొన్నారు. గాంధీజీ జయంతి అక్టోబర్ 2న జరగనున్నది. తగ్గించు, తిరిగి వాడు, పునరుపయోగించు' సూత్రం గురించి ఇప్పుడు మాట్లాడుకుంటున్నారని ఆయన చెప్పారు. వర్షరుతువులో దేశంలో పుష్కలంగా వర్షాలు కురియడంతో, నీటి సంరక్షణకు దేశంలోని వివిధ ప్రాంతాల్లో చేస్తున్న కృషిని మోదీ ప్రస్తావించి ఆ ప్రక్రియను శ్లాఘించారు.

కొన్ని వారాలుగా దేశ వ్యాప్తంగా భారీ వర్షాలు కురుస్తున్నాయని ప్రధాని నరేంద్ర మోదీ తెలిపారు. నీటి సంరక్షణ ఎంత ముఖ్యమో వర్షకాలం సూచిస్తుందని, నీటి నిర్వహణ చాలా కీలకమని, నీటి సంరక్షణకు అనేక కార్యక్రమాలు చేపట్టామన్నారు.

20 వేల భాషలకు భారత్ పుట్టినిల్లు అని, దేశంలోని భాషల పరిరక్షణకు చర్యలు తీసుకుందామని నరేంద్ర మోదీ పిలుపునిచ్చారు. 'తల్లి పేరిట మొక్క' కార్యక్రమం విజయవంతంగా సాగుతోందని, ఉత్తర ప్రదేశ్లో తల్లి పేరిట మొక్క కింద 26 కోట్ల మొక్కలు నాటామని, గుజరాత్లో 15 కోట్లకు పైగా మొక్కలు నాటామని మోదీ తెలియజేశారు. మొక్కలు నాటి వాతావరణ పరిరక్షణకు తోడ్పాటు అందించాలని మోదీ పిలుపునిచ్చారు. నూతన ఉత్పత్తుల తయారీదారులు క్రియేట్ ఇన్ ఇండియాలో భాగస్వామ్యం కావాలని పిలుపునిచ్చారు. పండుగల సందర్భంగా మేక్ ఇన్ ఇండియా ఉత్పత్తులను భారతీయులు కొనుగోలు చేయాలన్నారు. ప్రతి రంగంలో ఎగుమతులు పెరిగాయని, విదేశీ సంస్థాగత మదుపరులను ఆకర్షించడంలో ప్రభుత్వం ఎంతో పురోగతి సాధించిందని ప్రశంసించారు.

తెలంగాణకు చెందిన కేఎన్ రాజశేఖర్ గురించి ప్రత్యేకంగా ప్రస్తావిస్తూ.. పర్యావరణ పరిరక్షణ కార్యక్రమంలో భాగంగా ఆయన నాలుగేళ్లుగాప్రతి రోజు ఒక మొక్క నాటారని, రాజశేఖర్‌కు ఉన్న నిబద్ధత తనతోసహా అందరినీ ఆశ్చర్య పరుస్తుందని మోదీ తెలిపారు. మొక్కలు నాటే కార్యక్రమాన్ని రాజశేఖర్ ఒక ఉద్యమంలాగా, కఠినమైన వ్రతంలా నిర్వహించారని కొనియాడారు. ఈ ఏడాది ప్రమాదానికి గురైన తర్వాత కూడా ఆయన తన దృఢ సంకల్పాన్ని వదలకపోవడం అత్యంత గొప్ప విషయని ప్రశంసించారు. రాజశేఖర్‌కు హృదయపూర్వకంగా అభినందనలు తెలిపారు.

తెలంగాణ, ఉత్తరప్రదేశ్, గుజరాత్, మధ్యప్రదేశ్, రాజస్థాన్ రాష్ట్రాలు లక్ష్యానికి మించి మొక్కలు నాటి సరికొత్త రికార్డు సష్టించాయని మోదీ తెలిపారు. బుధవారం నాటికి దేశవ్యాప్తంగా 80 కోట్ల మొక్కలు నాటడం ద్వారా లక్ష్యాన్ని సాధించామని కేంద్ర పర్యావరణ శాఖ తెలిపిందని గుర్తు చేశారు.

మహాయుతి సర్కార్ విజన్

పుణె మెట్రో సెక్షన్‌ను ప్రారంభించిన మోదీ

పుణె, సెప్టెంబర్ 28 : ప్రధానమంత్రి నరేంద్ర మోదీ ఆదివారం న్యూ పుణె మెట్రో సెక్షన్ను ప్రారంభించారు. జిల్లా కోర్టు, స్వర్గేట్ మధ్య నడిచే ఈ భూగర్భ మార్గంతో పుణెలోని అర్బన్ ట్రాన్స్‌పోర్టేషన్ గణనీయంగా పెరుగుతుందని అంచనా వేస్తున్నారు. దీనితో పాటు రూ.11,200 కోట్ల విలువ చేసే ప్రాజెక్టుల శంకుస్థాపన చేసి, జాతికి అంకితం చేశారు. వర్చువల్ తరహాలో వీటిని ప్రధాని ప్రారంభించారు. షెడ్యూల్ ప్రకారం ఈ ప్రారంభోత్సవ కార్యక్రమానికి ప్రధాని హాజరుకావాల్సి ఉన్నప్పటికీ వాతావరణ ప్రతికూలత దృష్ట్యా ఆయన పర్యటన రద్దయింది. ప్రధాని వర్చువల్ తరహాలో ప్రారంభోత్సవాల సందర్భంగా మహారాష్ట్రలోని అధికార మహాయుతి ప్రభుత్వంపై ప్రశంసలు కురిపించారు. పుణెలో పెరుగుతున్న జనాభాకు అనుగుణంగా సామర్థ్యం కూడా పెంచుకుంటూపోవాలని, పుణె పబ్లిక్ ట్రాన్స్‌పోర్టును ఆధునీకరించినప్పుడే ఇది సాధ్యమవుతుందన్నారు. ఇందుకోసం తాము అనేక చర్యలు చేపట్టామన్నారు. సిటీ పెరుగుతున్నప్పుడు ఏరియాల మధ్య అనుసంధానం కూడా గణనీయంగా పెరగాలన్నారు. ఇదే విజన్‌తో మహాయుతి ప్రభుత్వం రేయింబవళ్లు శ్రమిస్తోందని చెప్పారు. మహారాష్ట్రలో ఇంతకముందు అధికారంలో ఉన్న మహా వికాస్ అఘాడి (ఎంవీఏ) ప్రభుత్వం కనీసం ఒక మెట్రో పిల్లర్ను కూడా నిర్మించలేకపోయిందన్నారు. కానీ తమ ప్రభుత్వం పుణెలో మెట్రో నెట్‌వర్క్‌ను నిర్మించిందన్నారు. సోలార్ ఎయిర్‌పోర్ట్ అప్‌గ్రేడేషన్‌పై మాట్లాడుతూ, ఆదివారం విఠల్ భగవానుని ఆశీస్సులతో నేరుగా షోలాపూర్‌కు ఎయిర్ కనెక్టివిటీ కల్పించేందుకు ఎయిర్‌పోర్ట్ అప్‌గ్రేడేషన్‌పై పూర్తయిందని చెప్పారు.

నెరవేర్చలేని వాగ్దానాన్ని బీజేపీ చేయదు

చండీగఢ్, సెప్టెంబర్ 29 : అసెంబ్లీ ఎన్నికలు జరగనున్న హర్యానాలో కాంగ్రెస్‌పై కేంద్ర హోమ్ శాఖ మంత్రి అమిత్ షా ఆదివారం తన విమర్శలు కొనసాగించారు. వృద్ధ పార్టీ అధికారంలో ఉన్న హిమాచల్ ప్రదేశ్, కర్నాటక వంటి రాష్ట్రాల్లో రాహుల్ గాంధీ ఎన్నికల గ్యారంటీల అమలు పూజ్యం అని అమిత్ షా ఆరోపించారు. గురుగ్రామ్ జిల్లా బాద్షాపూర్లో ఒక ఎన్నికల ర్యాలీలో అమిత్ షా ప్రసంగిస్తూ, ఎన్నికల సమయంలో కాంగ్రెస్ బడా వాగ్దానాలు చేస్తుంటుందని, కానీ వారు హిమాచల్ ప్రదేశ్, కర్నాటక, తెలంగాణలలో తమ ఎన్నికల వాగ్దానాలను అమలు చేయలేకపోయారని విమర్శించారు. 'రాహుల్ గాంధీ గ్యారంటీలు నిరర్థకం అయ్యాయి' అని ఆయన ఆరోపించారు. మరొక వైపు బీజేపీ తాను నెరవేర్చలేని ఎటువంటి వాగ్దానాన్నీ చేయదని కేంద్ర హోమ్ శాఖ మంత్రి చెప్పారు. 'రాహుల్ బాబా బృందం అభివృద్ధిని చేపట్టజాలదు' అని, హర్యానా అభివృద్ధిని సాధ్యం చేసేది డబుల్ ఇంజన్ ప్రభుత్వమేనని ఆయన అన్నారు. 'మేము దేశ సరిహద్దును కాపాడతాం, రిజర్వేషన్లను పరిరక్షిస్తాం, 370 అధికరణం పునరుద్ధరణను ఎన్నటికీ అనుమతించబోం' అని ఆయన ఉద్ఘాటించారు. వక్ఫ్ బిల్లు గురించి ర్యాలీలో అమిత్ షా ప్రస్తావిస్తూ, 'వక్ఫ్ బోర్డుపై ప్రస్తుత చట్టంతో ఒక సమస్య ఉంది. పార్లమెంట్ శీతాకాల సమావేశాల్లో దానిని సవరిస్తాం' అని చెప్పారు. బీజేపీ నాయకత్వంలోని ఎన్డీఏ ప్రభుత్వ వక్ఫ్ సవరణ బిల్లు లక్షం సమాజంలో చీలిక సృష్టించడమేనని పలువురు ప్రతిపక్ష నేతలు క్రితం నెల ఆరోపించారు. తాము దానిని గట్టిగా వ్యతిరేకిస్తామని వారు స్పష్టం చేశారు. బాద్షాపూర్ నుంచి రావ్ నర్బీర్ సింగ్‌తో సహా గురుగ్రామ్ ప్రాంతంలో పార్టీ అభ్యర్థుల తరపున అమిత్ షా ప్రచారం సాగిస్తూ, సైన్యంలో ప్రతి పదవ జవాను హర్యానా నుంచి వచ్చినవారేనని తెలిపారు.

ఇందిరా గాంధీ నుంచి మన్మోహన్ సింగ్ వరకు కాంగ్రెస్ 'వన్ ర్యాంక్ వన్ పెన్షన్' డిమాండ్ను నెరవేర్చలేదని అమిత్ షా ఆరోపిస్తూ, వన్ ర్యాంక్ వన్ పెన్షన్ను 2015లో ఇచ్చింది నరేంద్ర మోదీ ప్రభుత్వమేనని తెలిపారు. అగ్నిపథ్ పథకంపై రాహుల్ గాంధీని అమిత్ షా విమర్శిస్తూ, రాహుల్ గాంధీ ఒక 'అసత్య యంత్రం' అని పేర్కొన్నారు. అగ్నివీర్లకు ఉద్యోగాలు లభించబోవని లోక్సభలోని ప్రతిపక్ష నాయకుడు అన్నారని కేంద్ర మంత్రి ఆరోపించారు. సాయుధ బలగాల్లో యువజనుల సంఖ్య గణనీయంగా పెంచేందుకే అగ్నివీర్ పథకాన్ని ప్రవేశపెట్టినట్లు అమిత్ షా తెలియజేశారు. ఆ అంశంపై బీజేపీని కాంగ్రెస్ అదేపనిగా దుయ్యబట్టుతుండడంతో, 'మీ పిల్లలను సైన్యంలోకి పంపేందుకు వెనుకాడకండి. ప్రతి ఒక్క అగ్నివీర్‌కు హర్యానా, కేంద్రం పింఛన్ లభించే ఉద్యోగాలు ఇస్తాయి' అని అమిత్ షా సభికులతో చెప్పారు. 'ఐదు సంవత్సరాల తరువాత పింఛన్ లభించే ఉద్యోగం లేని ఒక్క అగ్నివీర్ను కూడా మీరు చూడబోరు' అని అమిత్ షా అన్నారు.

పేదోళ్లను అడ్డుపెట్టి బిల్డర్ల వ్యాపారం

వాషింగ్టన్/హైదరాబాద్, సెప్టెంబరు 29 (మనం న్యూస్): 'హైదరాబాద్‌లో చెరువులు, నదీ గర్భాల్లో కూడా ఇళ్ల నిర్మాణాలు చేపడుతున్నారు. వీటిని ఇప్పటికైనా ఆపకపోతే భవిష్యత్తు తరాలకు పెద్ద ప్రమాదం వాటిల్లుతుంది. ఇది హైదరాబాద్‌కు ప్రాణాం తకంగా మారుతుంది. పేదోళ్లను అడ్డం పెట్టి బిల్డర్లు వ్యాపారం చేస్తున్నారు' అని డిప్యూటీ సీఎం భట్టివిక్ర మార్క ఆరోపించారు. అమెరికా పర్యటనలో ఉన్న భట్టివిక్రమార్క.. సదరన్ కాలిఫోర్నియా తెలుగు కమ్యూ నిటీ, స్థానిక కాన్సుల్ జనరల్ సంయుక్తంగా ఏర్పాటు చేసిన మీట్ అండ్ గ్రిట్ కార్యక్రమంలో మాట్లాడారు. 'హైదరాబాద్ అంటేనే గుట్టలు, చెరువులు, పార్కులు! ఇళ్ల నిర్మాణం పేరిట గుట్టలు కనుమరుగైపోయాయి. చెరువులను కబ్జా చేసి ఇళ్లు కట్టారు. పార్కులనూ లేకుండా చేస్తున్నారు. చెరువులే లేకుంటే.. ఇటీవల వరదలకు విజయవాడ నగరం చిక్కుకుపోయిన పరిస్థితే హైదరాబాద్‌కు ఏర్పడుతుంది' అని ఆందోళన వ్యక్తం చేశారు. ప్రజల ధన, మాన, ప్రాణ, ఆస్తులను కాపాడడం ప్రభుత్వం బాధ్యతని, అందులో భాగంగానే చెరువులను రక్షించి భవిష్యత్తు తరాలకు అదించే కార్యక్రమాన్ని తెలంగాణ ప్రభుత్వం చేపట్టిందని వెల్లడించారు. మూసీ నదిలో మంచి నీరు పారించడం, నగరంలో పార్కులు తయారు చేయడం వంటివి చేయాలన్నది తమ ఆలోచనన్నారు. మూసీ నది పునరుజ్జీవంలో భాగంగా నిర్వాసితులకు పూర్తి అవగాహన కల్పించి.. పునరావాస చర్యలు చేపడుతున్నామన్నారు. నిర్వాసితులకు డబుల్ బెడ్ రూమ్ ఇళ్లు, వారి పిల్లలు చదువుకునేందుకు అవకాశం కల్పించడం, వారి ఆరోగ్యానికి సంబంధించిన జాగ్రత్తలు చేపట్టడం.. వారంతా మంచి వాతావరణంలో బతికేలా చూడడమే ప్రభుత్వ ఉద్దేశమని పేర్కొన్నారు. కలుషితమైన మూసీ నది పక్కన జీవించడం ఎవరికి కూడా మంచిది కాదన్నారు. కాగా.. తెలంగాణలోని వనరులను గుర్తించి పద్ధతి ప్రకారం వినియోగిస్తామని, విద్య, వైద్యం, సేవా రంగాలను తీర్చిదిద్దుతామని, రాష్ట్ర సమగ్ర అభివృద్ధి లక్ష్యంగా ముందుకు వెళ్తున్నామని తెలిపారు. గతంలో ఫ్యూడల్ మనస్తత్వంతో బందీ చేయబడిన రాష్ట్రాన్ని పూర్తి స్వేచ్ఛాయుత రాష్ట్రంగా మార్చామని, భవిష్యత్తులో ఈ విధానం కొనసాగుతుందన్నారు. ఎవరు ఏ భావజాలాన్నయినా వ్యక్తపరిచే వాతావరణాన్ని ఏర్పరిచామని వివరించారు. అమెరికాలో స్థిరపడిన తెలుగు వారి మేధస్సు తెలుగు రాష్ట్రాల అభివృద్ధికి ఉపయోగపడాలని, పెట్టుబడులు పెట్టి అభివృద్ధిని పరుగులు పెట్టించాలని ప్రవాసీలను కోరారు.

జమిలిపై ముందుకే!

న్యూఢిల్లీ, సెప్టెంబరు 29: లోక్‌సభలో బీజేపీకి సొంతంగా మెజారిటీ లేకపోయినా.. 'ఒకే దేశం–ఒకే ఎన్నిక'పై మోదీ ప్రభుత్వం ఏ మాత్రం వెనక్కి తగ్గడంలేదు. జమిలి ఎన్నికలను సాకారం చేసేందుకు పార్లమెంటులో మూడు బిల్లులను ప్రవేశపెట్టాలని సంకల్పించింది. వీటిలో రెండు రాజ్యాంగ సవరణ బిల్లులు. మాజీ రాష్ట్రపతి రామ్‌నాథ్ కోవింద్ సారథ్యంలోని అత్యున్నత స్థాయి కమిటీ చేసిన సిఫారసులను కేంద్ర మంత్రివర్గం ఇటీవల ఆమోదించిన సంగ తి తెలిసిందే. ప్రతిపాదిత మొదటి రాజ్యాంగ సవరణ బిల్లు ప్రకారం.. 'అపాయింటెండ్ డే (ప్రభుత్వం ప్రారంభమయ్యే రోజు)'కు సంబంధించి 82ఏ అధికరణలో కొత్తగా సబ్‌క్లాజ్ (1) చేరుస్తారు. లోక్‌సభ, అన్ని రాష్ట్రాలు/కేంద్ర పాలిత ప్రాంతాల అసెంబ్లీల పదవీకాలాన్ని ఒకేసారి ముగించేందుకు 82ఏలోనే సబ్‌క్లాజ్ (2) జోడిస్తారు. ఇక లోక్‌సభ పదవీకాలం, రద్దుకు సంబంధించి 83(2) అధికరణను సవరించి కొత్తగా సబ్‌క్లాజ్ (3), (4)లను చేరుస్తారు. రాష్ట్రాల అసెంబ్లీల రద్దు నిబంధనలూ ఇందులో ఉంటాయి. 327అధికరణను సవరించి 'సమాంతర ఎన్నికలు' అనే పదబంధాన్ని జోడిస్తారు. ఈ బిల్లుకు కనీసం సగం రాష్ట్రాలు ఆమోదించాల్సిన అవసరం లేదని కోవింద్ కమిటీ సిఫారసు చేసింది. దీనిని క్యాబినెట్ ఆమోదించింది. ఇక రెండో రాజ్యాంగ సవరణకు మాత్రం కనీసం సగం రాష్ట్రాల అంగీకారం తప్పనిసరి. ఎందుకంటే ఇది స్థానిక ఎన్నికలకు సంబంధించింది. పూర్తిగా రాష్ట్ర జాబితాలోని అంశం. లోక్‌సభ/అసెంబ్లీ ఎన్నికలతో పాటు సమాంతరంగా పంచాయతీరాజ్/పురపాలక, నగరపాలక సంస్థలకూ ఎన్నికలు నిర్వహించేందుకు రాష్ట్ర ఎన్నికల కమిషనర్ల(ఎస్ఈసీ)తో కేంద్ర ఎన్నికల కమిషన్ (ఈసీ) సంప్రదింపులు జరి పి అన్ని ఎన్నికలకూ ఒకే ఓటర్ల జాబితా రూపొందించడానికి ఉద్దేశించిన బిల్లు ఇది. దీనిప్రకారం 324ఏ అధికరణను కొత్తగా చేరుస్తారు. రాజ్యాంగం ప్రకారం ఈసీ, ఎస్ఈసీ వేర్వేరు వ్యవస్థలు. ఈసీ రాష్ట్రపతి, ఉపరాష్ట్రపతి, లోక్‌సభ, రాజ్యసభ, అసెంబ్లీ, శాసన మండలి ఎన్నికలు నిర్వహిస్తుంది. ఎస్ఈసీ పంచాయతీలు, మునిసిపాలిటీల ఎన్నికల నిర్వహణ బాధ్య త చూస్తున్న సంగతి తెలిసిందే. లోక్‌సభ, రాష్ట్రాల అసెంబ్లీల నియమ నిబంధనలు కేంద్ర పాలిత ప్రాంతాలైన పుదుచ్చేరి, ఢిల్లీ, జమ్మూకశ్మీరు అసెంబ్లీలకు కూడా వర్తించేలా మూడు చట్టాలు.. ఢిల్లీ దేశరాజధాని ప్రాంత ప్రభుత్వ చట్టం (1991), కేంద్రపాలిత ప్రాంతాల ప్రభుత్వ చట్టం (1963), జమ్మూకశ్మీరు పునర్వ్యవస్థీకరణ (2019) చట్టాలను సవరించాలని మూడో బిల్లులో ప్రతిపాదించనున్నారు. వీటికి సంబంధించిన అధికరణల్లో 12 కొత్త సబ్‌క్లాజులను చేరుస్తారు. రెండు దశల్లో జమిలి ఎన్నికలను నిర్వహించాలని కోవింద్ కమిటీ సూచించింది. మొదటి దశలో లోక్‌సభ, అన్ని రాష్ట్రాలకు ఒకేసారి ఎన్నికలు జరపాలని పేర్కొంది. ఇవి జరిగిన వంద రోజుల్లోపు రెండో దశలో స్థానిక సంస్థలకు ఎన్నికలు జరపాలని సిఫారసు చేసింది.

వారసుడొచ్చాడు

డిప్యూటీ సీఎంగా ఉదయనిధి, మంత్రులుగా మరో నలుగురు

చెన్నై: తమిళనాడు ముఖ్యమంత్రి ఎంకే స్టాలిన్ మంత్రివర్గ పునర్వవస్థీకరణ చేపట్టారు. ఇందులో భాగంగా ఆయన కుమారుడు, ప్రస్తుత మంత్రి ఉదయనిధి స్టాలిన్ ఉపముఖ్యమంత్రిగా ప్రమోట్ అయ్యారు. మరో నలుగురిని మంత్రివర్గంలోకి తీసుకున్నారు. వీరితో తమిళనాడు గవర్నర్ ఆర్ఎన్ రవి చెన్నైలోని రాజ్‌భవన్‌లో ఆదివారంనాడు ప్రమాణస్వీకారం చేయించారు. ముఖ్యమంత్రి ఎంకె స్టాలిన్ కూడా హాజరయ్యారు. కొత్తగా మంత్రులుగా ప్రమాణస్వీకారం చేసిన వారిలో ఇటీవల మనీలాండరింగ్ కేసులో సుప్రీంకోర్టు ఇచ్చిన బెయిలుపై విడుదలైన వి.సెంథిల్ బాలాజీతో పాటు ఆర్.రాజేంద్రన్ (సేలం–నార్త్) గోవి చెళియన్ (తిరవిడైమరుదూరు), ఎస్.

మనం

రెండో టెస్ట్.. మూడో రోజు ఆట రద్దు..!

ఇండియా వర్సెస్ బంగ్లాదేశ్ రెండో టెస్టుకు వర్షం ఆటంకం కలిగిస్తూనే ఉంది. మూడో రోజు ఆట కూడా ఒక్క బంతి పడకుండానే తుడిచిపెట్టుకుపోయింది. వర్షం లేకున్నా.. మైదానంలోని ఓవైపు ఔట్ ఫీల్ మొత్తం చిత్తడిగా మారడంతో పలు మార్లు పరిశీలించిన అంపైర్లు చివరకు మూడో రోజు ఆటను రద్దు చేస్తున్నట్లు ప్రకటించారు. అర్ధరాత్రి కురిసిన భారీ వర్షంతో ఔట్ ఫీల్డో ఓవైపు పూర్తిగా నీరు నిలిచిపోయింది. గ్రౌండ్ స్టాఫ్ వాటిని తొలగించే ప్రయత్నం చేసినా.. ఫలితం లేకపోయింది. దాంతో ఇరు జట్ల ఆటగాళ్లు నిరాశగా మైదానాన్ని వీడారు. ఈ మ్యాచ్లో తొలి రోజు ఆటలో 55 ఓవర్లు మింగేసిన వరణుడు.. రెండో రోజు ఆటలో ఒక్క బంతి కూడా పడనివ్వలేదు. మూడో రోజు ఆట కూడా రద్దవ్వడంతో ఈ మ్యాచ్ డ్రా అయ్యే అవకాశాలు ఉన్నాయి. చివరి రెండు రోజుల ఆట సాధ్యమైనా.. అద్భుతం జరిగితే తప్పా ఫలితం తేలడం కష్టం. ఈ మ్యాచ్లో టాస్ గెలి చిన టీమిండియా బౌలింగ్ ఎంచుకోవడంతో బంగ్లాదేశ్ ముందు గా బ్యాటింగ్ చేసింది. తొలి రోజు వర్షంతో మ్యాచ్ నిలిచిపోయే సమయానికి బంగ్లాదేశ్ 35 ఓవర్లలో 3 వికెట్లకు 107 పరుగులు చేసింది. క్రీజులో మోమినల్ హక్(40 నాటౌట్), ముష్ఫికర్ రహీమ్(6 బ్యాటింగ్) ఉన్నారు. నజ్ముల్ హోస్సేన్ షాంటో(31), షెడ్మన్ ఇస్లామ్(24), జకీర్ హసన్(0) విఫలమయ్యారు. భారత బౌలర్లలో ఆకాశ్ దీప్ రెండు వికెట్లు తీయగా.. రవిచంద్రన్ అశ్విన్ ఓ వికెట్ పడగొట్టాడు. మ్యాచ్ ప్రారంభమైన తొలి మూడు రోజులు వర్షం కురుస్తుందని ఇప్పటికే వాతావరణ శాఖ హెచ్చరించింది. భారత్ తుది జట్టులో ఎలాంటి మార్పులు లేకుండా విన్నింగ్ కాంబినేషన్ను కొనసాగించింది. చివరి రెండు రోజులు ఆట సాధ్యమయ్యే అవకాశాలు ఉండటం.. కాన్పూర్ అభిమానులకు పెద్ద ఊరట. ఈ మ్యాచ్ డ్రాగా ముగిస్తే టీమిండియాకు నష్టం జరగనుంది. వరల్డ్ టెస్ట్ ఛాంపియన్షిప్ 2025 పాయింట్స్ టేబుల్లో అగ్రస్థానంలో కొనసాగుతున్న టీమిండియాకు ఆ స్థానాన్ని మరింత పదిలం చేసుకోవాలంటే ఈ మ్యాచ్ గెలవడం చాలా కీలకం. ఒక వేళ మ్యాచ్ డ్రా అయితే .. తదుపరి 8 టెస్టుల్లో 6 మ్యాచ్లు తప్పక గెలవాల్సి ఉంటుంది. టీమిండియా సొంతగడ్డపై న్యూజిలాండ్తో మూడు టెస్టులు.. ఆస్ట్రేలియా గడ్డపై 5 మ్యాచ్ల బోర్డర్ గవాస్కర్ ట్రోఫీ ఆడనుంది.

న్యూజిలాండ్‌పై ఇన్నింగ్స్ విజయం..

సొంతగడ్డపై తొలి టెస్టులో న్యూజిలాండ్‌ను చిత్తుగా ఓడించిన శ్రీలంక .. రెండో టెస్టులోనూ తడాఖా చూపించింది. వరల్ టెస్టు చాంపియన్షిప్ విజేత అయిన కివీస్‌పై భారీ తేడాతో విజయ గర్జన చేసింది. అరంగేట్ర ఆఫ్ స్పిన్నర్ నిషాన్ పెరిస్(6/170), పసేసర్ ప్రభాత్ జయసూర్య(3/139)లు విజృంభించడంతో కివీస్‌పై భారీ విజయం సాధించింది. తొలి టెస్టులో 63 రన్స్‌తో గెలుపొందని లంక.. ఇప్పుడు ఏకంగా ఇన్నింగ్స్ 154 పరుగుల తేడాతో జయభేరి మోగించింది. వరుసగా రెండు విజయాలు సాధించిన ధనంజయ డిసిల్వా బృందం 2-0తో సిరీస్ కైవసం చేసుకుంది. అంతేకాదు ప్రపంచ టెస్టు చాంపియన్షిప్ పట్టికలో మూడో స్థానాన్ని సంపాదించింది.

గాలే స్టేడియంలో శ్రీలంక బౌలర్లు ఓ రేంజ్లో చెలరేగారు. తొలి ఇన్నింగ్స్ లో న్యూజిలాండ్ బ్యాటర్లను వణికిస్తూ 88 పరుగులకే ఆ జట్టును కట్టడి చేశారు. అరంగేట్ర స్పిన్నర్ నిషాన్ పెరిస్(6/170) గింగిరాలు తిప్పే బంతులతో కివీస్ ఆటగాళ్లను ముప్పతిప్పలు పెట్టాడు. ఇక రెండో ఇన్నింగ్స్లోనూ మ్యాజిక్ చేస్తూ ఆరు వికెట్లతో చెలరేగాడు. ఫాలో ఆన్ అనంతరం బ్యాటింగ్కు దిగిన న్యూజిలాండ్ మూడో రోజు 121 పరుగులకే 5 వికెట్లు కోల్పోయింది.

ఫిలిఫ్స్, బ్లండెల్ పోరాడినా..

ఇన్నింగ్స్ మొదలెట్టిన కాసేపటికే ఆలౌట్ ప్రమాదంలో పడిన జట్టును ఆల్రౌండర్ గ్లెన్ ఫిలిఫ్స్(78), వికెట్ కీపర్ టామ్ బ్లండెల్(60)తో కలిసి ఆదుకున్నాడు. దాంతో, నాలుగో రోజుకు వెళ్లింది. లంక బౌలర్లను విసిగిస్తూ అర్ధ శతకాలు బాదిన ఈ ఇద్దరిని నిషాన్ డగౌట్కు పంపాడు.

ఆ తర్వాత హాఫ్ సెంచరీతో మెరిసిన మిచెల్ శాంట్నర్(67)ను సైతం ఔట్ చేసి ఆరో వికెట్ ఖాతాలో వేసుకున్నాడు. మరోవైపు ప్రభాత్ జయ సూర్య (3/139) సైతం మూడో వికెట్లతో పర్యాజట జట్టు పతనాన్ని శాసిం చాడు. దాంతో, న్యూజిలాండ్ 360కే ఆలౌట్ అయి ఇన్నింగ్స్ 154 పరుగుల భారీ ఓటమి మూటగట్టుకుంది.

శతక త్రయం.. బౌలర్ల ద్వయం

రెండో టెస్టులో శ్రీలంక బ్యాటింగ్, బౌలింగ్, ఫీల్డింగ్.. మూడింటా అదరగొట్టింది. మొదట ఓపెనర్ దినేశ్ చండిమల్(116) శతకంతో భారీ స్కోర్కు బాటలు వేశాడు. అనంతరం కమిందు మెండిస్(182 నాటౌట్ : 250 బంతుల్లో 16 ఫోర్లు, 4 సిక్సర్లు), కుశాల్ మెండిస్ (106 నాటౌట్)లు ఆకాశమే హద్దుగా న్యూజిలాండ్ బౌలర్లను ఉతికేశారు. బౌండరీలతో విరుచుకుపడి లంక స్కోర్ బోర్డును పరుగులు పెట్టించారు. ఈ క్రమంలోనే కమిందు టెస్టుల్లో 1,000 పరుగుల మైలురాయికి చేరుకొని చరిత్ర సృష్టించాడు. కేవలం 13 ఇన్నింగ్స్లోనే వెయ్యి క్లబ్లో చేరి క్రికెట్ లెజెండ్ బ్రాడ్మన్ రికార్డును సమం చేశాడు. చండిమల్, కమిందు, కుశాల్ భారీ శతకాలతో కొండంత స్కోర్ కొట్టిన లంక 602-5 వద్ద ఇన్నింగ్స్ డిక్లేర్ చేసింది.

40 ఎకరాల్లో కొత్త ఎన్‌సీఏ.. ప్రారంభించిన బీసీసీఐ!

బెంగళూరులో కొత్తగా నిర్మించిన జాతీయ క్రికెట్ అకాడమీ(ఎన్సీఏ)ని భారత క్రికెట్ నియంత్రణ మండలి(బీసీసీఐ) అధ్యక్షుడు రోజర్ బిన్నీ ప్రారంభించారు. ఆదివారం జరిగిన ఈ కార్యక్రమానికి బీసీసీఐ సెక్రటరీ జై షాతో పాటు ఉపాధ్యక్షుడు రాజీవ్ శుక్లా హాజరయ్యారు. ఆధునాతన హంగు లతో పాటు ప్రపంచస్థాయి సదుపాయాలతో ఈ స్టేడియాన్ని నిర్మించారు. 24 ఏళ్ల క్రితం 2000ల్లో ఎన్సీఏను బీసీసీఐ ప్రారంభించింది. అప్పటి నుంచి చిన్నస్వామి స్టేడియం ప్రాంగణంలోనే ఎన్సీఏ నడుస్తోంది. ఇది సరిపోకపోవడంతో బీసీసీఐ.. బెంగళూరులోని కెంపెగౌడ అంతర్జాతీయ విమానాశ్రయానికి సమీపంలో ఉన్న 40 ఎకరాల్లో కొత్త ఎన్సీఏను నిర్మించారు. ఇందులో మూడు ప్రపంచస్థాయి మైదానాలు, ఇండోర్, ఔట్‌డోర్ సహా మొత్తం 86 పిచ్లను ఏర్పాటు చేశారు. ఒలింపిక్ ప్రమాణాలతో స్విమ్మింగ్ పూల్, జిమ్, రీహాబిలిటేషన్ సెంటర్లను కూడా నిర్మించారు. నూతనంగా నిర్మించిన ఈ మైదానాలు ఇంగ్లండ్ కౌంటీ మైదానాలను తలపించేలా ఉన్నాయి. నూతన ఎన్సీఏలో నిర్మించిన మూడు మైదానాల్లో ప్రధానమైనది గ్రౌండ్ ఏ. ముంబై ఎర్ర మట్టి పిచ్లతో ఆధునాతన ప్రసార సౌకర్యాలతో తీర్చిదిద్దారు. అలాగే గ్రౌండ్ బీ, సీ మైదానాలను ఆటగాళ్లు ప్రాక్టీస్ చేసుకునేందుకు అణువుగా

కట్టారు. ఇందులో 11 మాండయా మట్టి పిచ్లతో పాటు ఒడిశా నుంచి తెచ్చిన తొమ్మిది నల్ల కాటన్ మట్టి పిచ్లు ఉన్నాయి. అంతేకాకుండా ఆధునాతన డ్రైనేజీ వ్యవస్థను ఏర్పాటు చేశారు. వర్షం పడినప్పుడు ఆటకి అంతరాయం కలగకుండా ఈ పిచ్లు త్వరగా సిద్ధమవుతాయి. వీటితో పాటు 45 ఔట్డోర్ నెట్ ప్రాక్టీస్ పిచ్లను కూడా ఏర్పాటు చేశారు. యూకే, ఆస్ట్రేలియా నుంచి ప్రీమియం టర్ఫ్‌తో 8 పిచ్‌లను సిద్ధం చేశారు. ఇంటిగ్రెటెడ్ కెమెరాలు, సహజ కాంతి కోసం గాజు పలకలు, అతి పెద్ద జిమ్, 3 వేల స్క్వేర్ యార్డ్స్‌లో అతి పెద్ద డ్రెస్సింగ్ రూంలను నిర్మించారు.

ఆరోపణలకు ఆధారాల్లేవు.. వాళ్లే నాపట్ల వివక్ష చూపించారు

భారత ఒలింపిక్ సంఘం అధ్యక్షురాలు పీటీ ఉష తనపై వస్తున్న ఆరోపణలను ఖండించింది. తనది నియంతృత్వ ధోరణి అంటూ అంతర్జాతీయ ఒలింపిక్ కమిటీకి లేఖ రాసిన 12 బంది ఎగ్జిక్యూటివ్ కమిటీ సభ్యులపై ఆమె మండిపడింది. వాళ్లు తనపై చేస్తున్నవి ఉత్త ఆరోపణలే అని, అందుకు ఆధారాలు లేవని ఉష తెలిపింది. అంతేకాదు ఎగ్జిక్యూటివ్ సభ్యుల్లో కొందరు అవినీతికి పాల్పడ్డారని, లింగ వివక్ష చూపించారని, వాళ్లలో కొందరిపై లైంగిక వేధింపుల కేసులు కూడా నమోదు అయ్యాయని ఉష వెల్లడించింది.

ఎగ్జిక్యూటివ్ కమిటీ సీఈవోగా రఘురామ్ అయ్యర్ నియామకంపై భిన్న వాదనల నేపథ్యంలో ఉష తీరును సభ్యులు తప్పుపట్టారు. ఆమెది నిరంకుశ ధోరణి, నియంతృత్వ పోకడ అంటూ అంతర్జాతీయ ఒలింపిక్ కమిటీ డైరెక్టర్ ఆఫ్ ఇంటర్నేషనల్ రిలేషన్స్ జెరొమె పొయివేకు 12 మంది సభ్యులు లేఖ రాశారు. అయితే.. వాళ్లు తనపై బురదజల్లే ప్రయత్నం చేస్తున్నారని పీటీ ఉష అంటోంది. సీఈఓగా రఘురామ్ అయ్యర్ ఎన్నికపై తాము రెండు సార్లు సమావేశం అయ్యామని.. అయితే రెండు వర్గాల మధ్య ఏకాభిప్రాయం కుదరలేదని ఆమె అంది.

అంతేకాదు ఆ మీటింగ్స్ను ఉద్దేశపూర్వకంగానే బోర్డు సభ్యులు రికార్డ్ చేయలేదని ఉష ఆరోపిస్తోంది. 'నా 45 ఏండ్ల క్రీడా జీవితంలో ఎన్నో అంతర్జాతీయ వేదికలపై, ఎన్నో పోటీల్లో భారత దేశ ప్రతినిధిగా వ్యవహరించాను. అయితే.. మన అథ్లెట్లు, మన దేశ క్రీడా భవిష్యత్తు గురించి కాకుండా ఇతర విషయాలు మాటాడేవాళ్లను నేనెప్పుడు కలవలేదు' అని ఉష ఈసీ సభ్యుల తీరును దుయ్యబట్టింది.

ఆ ఫొటోతో విమర్శలు

పారిస్ ఒలింపిక్స్ సమయంలోనూ ఉష తీరుపై విమర్శలు వచ్చిన విషయం తెలిసిందే. అనర్హతకు గురైన రెజ్లర్ వినేశ్ ఫొగాట్‌ను ఆస్పత్రిలో పరామర్శించిన ఆమె ఆ తర్వాత.. 'బరువు అనేది క్రీడాకారుల బాధ్యత' అంటూ కామెంట్ చేసింది. దాంతో, ఆమెపై తీవ్ర స్థాయిలో విమర్శలు వచ్చాయి. అందుకు వినేశ్ సైతం గట్టిగానే బదులిచ్చింది. తనతో బలవంతంగా ఓ ఫొటో దిగి.. దాన్ని సోషల్ మీడియాలో పెట్టి రాజకీయం చేశారని మాజీ రెజ్లర్ ఉషను ఉద్దేశించి కౌంటర్ ఇచ్చింది.

లెజెండరీ హీరోయిన్‌తో తృప్తి డిమ్రి సినిమా..

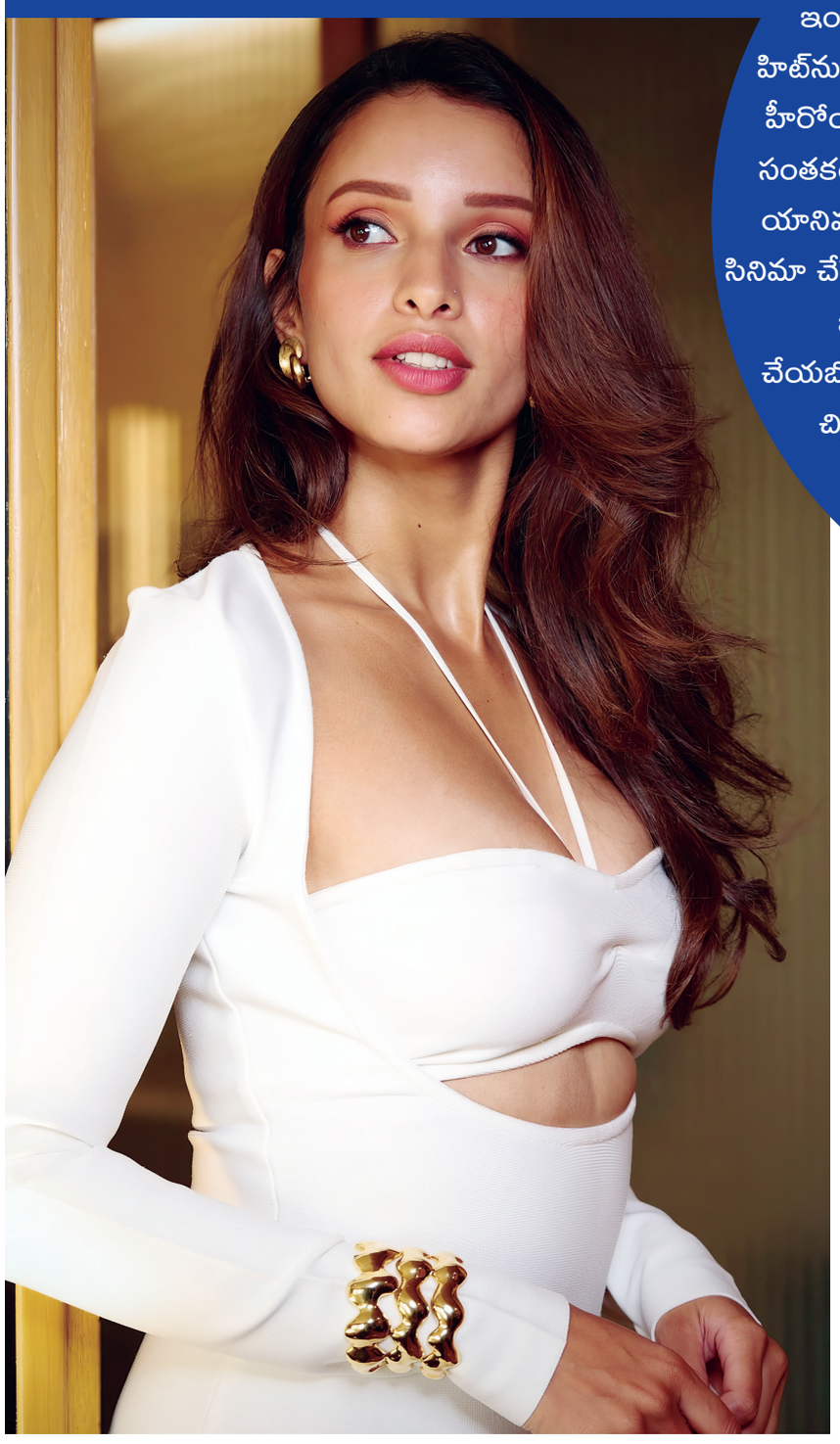

యానిమల్ సినిమాతో ఓవర్‌నైట్ స్టార్ డమ్ సంపాదించింది ఉత్తారఖండ్ భామ తృప్తి డిమ్రి. హాట్ హాట్‌గా అందాలు ఆరబోస్తూ టాక్ ఆఫ్ ది గ్లోబల్ ఇండస్ట్రీగా నిలిచింది. ఇటీవలే బ్యాడ్ న్యూజ్ సినిమాతో మరో హిట్‌ను ఖాతాలో వేసుకుంది. బడా దర్శకనిర్మాతలకు మోస్ట్ వాంటెడ్ హీరోయిన్‌గా మారిపోయిన ఈ ముద్దుగుమ్మ మరో భారీ ప్రాజెక్టుకు సంతకం చేసిందన్న వార్త ఇప్పుడు నెట్టింట హాట్ టాపిక్‌గా మారింది. యానిమల్ బ్యూటీ బాలీవుడ్ లెజెండరీ హీరోయిన్ మాధురీ దీక్షిత్‌తో సినిమా చేసేందుకు సైన్ చేసిందని బీటౌన్ సర్కిల్ సమాచారం. ఈ చిత్రాన్ని జల్సా అండ్ తుమ్హారీ సులు ఫేం విక్రమ్ మల్హోత్రా డైరెక్ట్ చేయబోతున్నాడు. పీరియాడిక్ డ్రామా నేపథ్యంలో ఉండబోతున్న ఈ చిత్రంలో మాధురీ దీక్షిత్ తృప్తి డిమ్రి తల్లి పాత్రలో కనిపించనుందట. ఈ ఏడాది చివరలో షూటింగ్ షురూ కానుండగా.. 2025 వేసవి కానుగా విడుదలకు ప్లాన్ చేస్తున్నట్టు ఇన్‌సైడ్ టాక్.

'ఐఫా'లో 'యానిమల్' హవా.. ఉత్తమ నటుడిగా షారుక్

భారతీయ సినీ పరిశ్రమలో ప్రతిష్ఠాత్మకంగా భావించే ఇంటర్నేషనల్ ఇండియన్ ఫిల్మ్ అకాడమీ (ఐఫా) అవార్డుల కార్యక్రమం వేడుకగా జరిగింది. అబుదాబి వేదికగా జరిగిన ఈ కార్యక్రమంలో తొలిరోజు దక్షిణాది చిత్రపరిశ్రమకు చెందిన సినిమాలు, సినీ ప్రముఖులకు అవార్డులు అందించారు. రెండో రోజు బాలీవుడ్ సినిమాలకు, నటీనటులకు పురస్కారాలు ప్రదానం చేశారు. ఇందులో 'యానిమల్' హవా కనిపించింది. వివిధ విభాగాల్లో అవార్డులు సొంతం చేసుకుంది. 'జవాన్' చిత్రానికి షారుక్ ఖాన్ ఉత్తమ నటుడిగా పురస్కారం అందుకున్నారు.

ఐఫా 2024 విజేతలు వీరే:

ఉత్తమ చిత్రం: యానిమల్
ఉత్తమ నటుడు: షారుక్ ఖాన్ (జవాన్)
ఉత్తమ నటి: రాణీ ముఖర్జీ (మిసెస్ ఛటర్జీ వర్సెస్ నార్వే)
ఉత్తమ దర్శకుడు: విదు వినోద్ చోప్రా (12 ఫెయిల్)
ఉత్తమ సహాయ నటుడు: అనిల్ కపూర్ (యానిమల్)
ఉత్తమ సహాయ నటి: షబానా అజ్మీ (రాకీ ఔర్ రాణీ కీ ప్రేమ్ కహానీ)
ఉత్తమ విలన్: బాబీ దేవోల్ (యానిమల్)
ఉత్తమ కథ: రాకీ ఔర్ రాణీ కీ ప్రేమ్ కహానీ
ఉత్తమ కథ (అడాప్టెడ్): 12 ఫెయిల్
ఉత్తమ సంగీతం: యానిమల్
ఉత్తమ లిరికల్స్: యానిమల్ (సిద్ధార్థ్-గరిమే, సత్రన్యాగ)
ఉత్తమ గాయకుడు: భూపిందర్ బబ్బల్, అర్జున్ వ్యాలీ (యానిమల్)
ఉత్తమ గాయని: శిల్పారావు (చెలియా-జవాన్)
ఔట్ స్టాండింగ్ కాంట్రిబ్యూషన్ ఆఫ్ ఇండియన్ సినిమా: జయంతిలాల్, హేమా మాలిని
అచీవ్‌మెంట్ ఆన్ కంప్లీటింగ్ 25 ఇయర్స్ ఇన్ సినిమా : కరణ్ జోహార్

రామ్‌చరణ్‌కు అరుదైన గౌరవం..

నటుడు రామ్‌చరణ్ అరుదైన గౌరవం దక్కించుకున్నారు. ప్రతిష్ఠాత్మక మేడమ్ టుస్సాడ్స్‌లో ఆయన మైనపు విగ్రహం ఏర్పాటు చేయనున్నారు. సింగపూర్‌లోని మ్యూజియంలో చరణ్‌తో పాటు ఆయన పెంపుడు శునకం రైమీ విగ్రహాన్ని కూడా పెట్టనున్నారు. దీనికి సంబంధించిన ఫొటోషూట్ ఇప్పటికే పూర్తయింది. త్వరలోనే చరణ్ మైనపు విగ్రహాన్ని ఆవిష్కరించనున్నారు. టుస్సాడ్స్ టీమ్ ఐఫా వేదికగా ఈ విషయాన్ని తెలియజేసింది. దీనికి సంబంధించిన వీడియో నెట్టింట వైరల్‌గా మారింది. ''టుస్సాడ్స్ కుటుంబంలో భాగం కావడం గౌరవంగా భావిస్తున్నా'' అని చరణ్ పేర్కొన్నారు. దీనిపై హీరో అభిమానులు ఆనందం వ్యక్తం చేస్తున్నారు. టాలీవుడ్‌కు చెందిన ప్రభాస్, మహేశ్‌బాబు, అల్లు అర్జున్ మైనపు విగ్రహాలు మేడమ్ టుస్సాడ్స్‌లో కొలువుదీరిన విషయం తెలిసిందే.

శారీలో శ్రద్ధా శ్రీనాథ్ మెరుపులు..

నందమూరి బాలకృష్ణ కాంపౌండ్ నుంచి వస్తోన్న తాజా ప్రాజెక్ట్ ఎన్బీకే 109. బాబీ దర్శకత్వం వహిస్తున్నాడు. ఈ మూవీ టైటిల్‌ను దసరా కానుకగా ప్రకటించబోతున్నారని ఇప్పటికే ఓ వార్త నెట్టింట వైరల్ అవుతోంది. ఈ మూవీని సితార ఎంటర్‌టైన్‌మెంట్స్, ఫార్చ్యూన్ ఫోర్ సినిమా బ్యానర్లపై సూర్యదేవర నాగవంశి, సాయి సౌజన్య సంయుక్తంగా తెరకెక్కిస్తున్నారు. ఈ మూవీలో బాలీవుడ్ డ్యాన్సింగ్ క్వీన్ ఊర్వశి రౌటేలా, శ్రద్ధాశ్రీనాథ్ ఫీ మేల్ లీడ్ రోల్స్‌లో నటిస్తున్నారు. తాజాగా శ్రద్ధాశ్రీనాథ్‌కు పుట్టినరోజు శుభాకాంక్షలు తెలియజేస్తూ స్పెషల్ లుక్ విడుదల చేశారు. ఎరుపు రంగు స్లీవ్‌లెస్ టాప్ మ్యాచింగ్ శారీలో ధగ ధగ మెరిసిపోతున్న స్టైల్ ఇప్పుడు నెట్టింట వైరల్ అవుతోంది. ఇంతకీ ఈ భామ ఎన్బీకే 109లో ఎలాంటి పాత్రలో కనిపించబోతున్నది సస్పెన్స్ నెలకొంది.

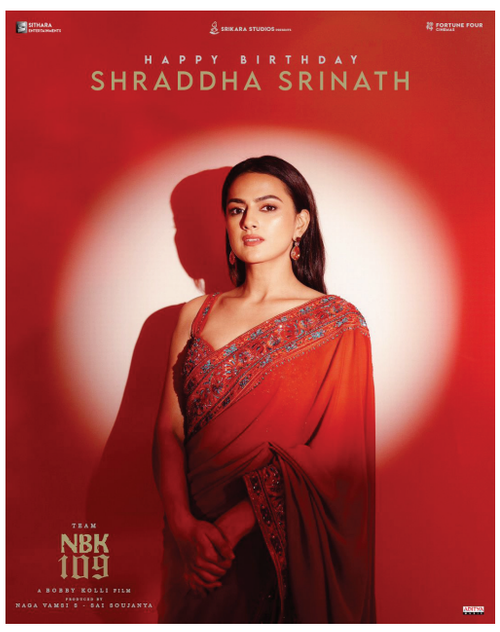

Printed and Published by **VUPPARI RAMESH KUMAR** on behalf of Navatharam Publications Private Limited, Printed at Sree Seshasai Enterprises D.No: 3-88, Gosala village, Penamaluru Mandal, Krishna District 521151(AP), And Published at H.No. 23-3-46, 1st Floor, Katamaraju vari Veedhi, Amaravathi Road, Naidu pet, Guntur (District), AP-522002. **EDITOR: VUPPARI RAMESH KUMAR. RNI Reg No.APTEL/2016/73939.**